

ΔΙΑΔΙΚΑΣΙΑ ΥΠΟΒΟΛΗΣ
ΠΡΟΔΗΛΟΥ ΣΦΑΛΜΑΤΟΣ
ΣΤΗΝ ΕΙΔΙΚΗ ΠΛΑΤΦΟΡΜΑ ΤΗΣ
«ΕΛΛΗΝΙΚΟ ΚΤΗΜΑΤΟΛΟΓΙΟ»

ΥΠΕΝ - ΔΙΕΥΘΥΝΣΗ ΔΑΣΩΝ ΧΑΝΙΩΝ
ΠΕΡΙΦΕΡΕΙΑ ΚΡΗΤΗΣ – ΠΕΡΙΦΕΡΕΙΑΚΗ ΕΝΟΤΗΤΑ ΧΑΝΙΩΝ

ΣΥΝΕΡΓΑΣΙΑ: ΤΕΧΝΙΚΟ ΕΠΙΜΕΛΗΤΗΡΙΟ ΔΥΤΙΚΗΣ ΚΡΗΤΗΣ
ΔΙΚΗΓΟΡΙΚΟΣ ΣΥΛΛΟΓΟΣ ΧΑΝΙΩΝ

ΠΗΓΕΣ ΠΛΗΡΟΦΟΡΙΩΝ ΚΑΙ ΧΡΗΣΙΜΑ ΣΤΟΙΧΕΙΑ

- ΙΣΤΟΣΕΛΙΔΑ «ΕΛΛΗΝΙΚΟ ΚΤΗΜΑΤΟΛΟΓΙΟ» (ΕΝΟΤΗΤΑ «ΔΑΣΙΚΑ»)
[SHORTURL.AT/FGOGL](https://shorturl.at/fgogl)
- ΙΣΤΟΣΕΛΙΔΑ ΑΠΟΚΕΝΤΡΩΜΕΝΗΣ ΔΙΟΙΚΗΣΗΣ ΚΡΗΤΗΣ (ΕΝΟΤΗΤΑ: «ΔΑΣΙΚΟΙ ΧΑΡΤΕΣ»)
[SHORTURL.AT/QYKMV](https://shorturl.at/qykmv)
- (ΑΝΕΠΙΣΗΜΑ) ΑΝΑΖΗΤΗΣΗ ΣΤΟ YOUTUBE (ΠΧ, «ΑΝΤΙΡΡΗΣΕΙΣ ΔΑΣΙΚΟΥ ΧΑΡΤΗ»)
- **ΔΙΑΘΕΣΗ ΠΑΡΟΥΣΙΑΣΗΣ & ΛΟΙΠΩΝ ΕΝΗΜΕΡΩΤΙΚΩΝ:**
ΙΣΤΟΣΕΛΙΔΑ ΠΕΡΙΦΕΡΕΙΑΣ ΚΡΗΤΗΣ
[HTTPS://WWW.CRETE.GOV.GR/](https://www.crete.gov.gr/)

ΠΡΟΔΗΛΟ ΣΦΑΛΜΑ

- **ΠΡΟΦΑΝΗ ΛΑΘΗ:**
- **ΦΩΤΟΕΡΜΗΝΕΥΤΙΚΟΥ ΧΑΡΑΚΤΗΡΑ**
 - ΤΕΧΝΙΚΟΥ ΧΑΡΑΚΤΗΡΑ ΑΠΟΚΛΙΣΗ Ή ΕΣΦΑΛΜΕΝΗ ΤΕΧΝΙΚΗ ΑΠΟΔΟΣΗ ΤΩΝ ΟΡΙΟΓΡΑΜΜΩΝ (ΜΕΤΑΤΟΠΙΣΕΙΣ)
 - ΛΑΝΘΑΣΜΕΝΗ ΑΠΕΙΚΟΝΙΣΗ ΑΓΡΟΤΙΚΗΣ ΕΚΤΑΣΗΣ ΩΣ ΔΑΣΙΚΗΣ, ΚΑΙ ΤΟ ΑΝΤΙΣΤΡΟΦΟ (ΦΩΤΟΕΡΜΗΝΕΙΑ)
- **ΔΙΟΙΚΗΤΙΚΟΥ ΧΑΡΑΚΤΗΡΑ**
 - ΠΑΡΑΛΕΙΨΗ ΤΗΣ ΑΠΟΤΥΠΩΣΗΣ ΤΕΛΕΣΙΔΙΚΗΣ ΠΡΑΞΗΣ ΧΑΡΑΚΤΗΡΙΣΜΟΥ / ΑΠΟΦΑΣΗΣ ΕΠΙΤΡΟΠΗΣ
 - ΑΠΟΔΟΣΗ ΩΣ ΧΟΡΤΟΛΙΒΑΔΙΚΗΣ, ΕΚΤΑΣΗΣ ΠΟΥ ΑΦΟΡΑ ΣΕ ΠΕΔΙΝΗ ΚΑΙ ΟΜΑΛΗΣ ΚΛΙΣΗΣ ΠΕΡΙΟΧΗ, ΣΥΜΦΩΝΑ ΜΕ ΤΟ Π.Δ. 32/2016
 - ΤΙΤΛΟΙ ΤΟΥ ΔΗΜΟΣΙΟΥ
 - ΑΝΤΑΛΛΑΞΙΜΑ ΜΟΥΣΟΥΛΜΑΝΙΚΑ ΚΤΗΜΑΤΑ
 - ΤΑΜΕΙΟ ΕΦΕΔΡΩΝ ΠΟΛΕΜΙΣΤΩΝ
 - ΕΠΟΙΚΙΣΜΟΣ
 - ΕΙΔΙΚΑ ΣΦΑΛΜΑΤΑ ΠΟΥ ΟΦΕΙΛΟΝΤΑΙ ΣΕ ΠΑΡΑΛΕΙΨΗ ΑΠΕΙΚΟΝΙΣΗΣ ΣΤΟΙΧΕΙΩΝ, ΟΠΩΣ ΟΙΚΟΔΟΜΙΚΗ ΑΔΕΙΑ (Ν.4685/2020)
 - ΕΚΤΑΣΗ ΕΝΤΟΣ ΕΓΚΕΚΡΙΜΜΕΝΟΥ ΣΧΕΔΙΟΥ ΠΟΛΕΩΣ / ΟΙΚΙΣΜΟΥ

ΕΙΔΙΚΑ
ΔΙΚΑΙΟΛΟΓΗΤΙΚΑ

ΘΕΑΣΗ ΔΑΣΙΚΟΥ ΧΑΡΤΗ – ΕΝΤΟΠΙΣΜΟΣ

HTTP://GIS.KTIMITANET.GR/GIS/FORESTSUSPENSION

gov.gr

ΑΝΑΡΤΗΣΗ ΔΑΣΙΚΟΥ ΧΑΡΤΗ

Ελληνικό Κτηματολόγιο

Υπόψη Αποφάσεις

Ανάρτηση 2021 - Δασικός Χάρτης

Αποκρυφή οθόνης

X: 232512.065 - Y: 4394228.473

1: 3000000

- ΕΙΣΟΔΟΣ ΑΠΟ ΤΙΣ ΙΣΤΟΣΕΛΙΔΕΣ
- ΕΝΤΟΠΙΣΜΟΣ ΓΕΩΤΕΜΑΧΙΟΥ
- ΣΗΜΕΙΩΣΗ ΟΤΑ ΓΕΩΤΕΜΑΧΙΟΥ

ΠΡΟΣΒΑΣΗ ΣΤΗΝ ΠΛΑΤΦΟΡΜΑ ΥΠΟΒΟΛΗΣ

- ΣΥΝΔΕΣΜΟΣ ΑΠΕΥΘΕΙΑΣ ΠΡΟΣΒΑΣΗΣ:

[HTTPS://WWW.KTIMANET.GR/CITIZENWEBAPP/INFODASIKAAIT_PAGE.ASPX](https://www.ktimanet.gr/CitizenWebApp/InfoDasikaAit_Page.aspx)

Ή (ΣΥΝΤΟΜΗ ΓΡΑΦΗ) [SHORTURL.AT/OSXBL](https://shorturl.at/OSXBL)

- ΣΥΝΔΕΣΜΟΙ ΠΡΟΣΒΑΣΗΣ ΜΠΟΡΟΥΝ ΝΑ ΑΝΕΥΡΕΘΟΥΝ ΚΑΙ ΣΤΙΣ ΕΠΙΣΗΜΕΣ ΠΗΓΕΣ,
ΟΠΩΣ ΔΟΘΗΚΑΝ ΠΡΙΝ

ΕΙΣΟΔΟΣ ΣΤΗΝ ΠΛΑΤΦΟΡΜΑ

- ΧΡΗΣΗ ΚΩΔΙΚΩΝ TAXISNET

Ή ΑΝ ΔΕΝ ΤΟ ΕΠΙΘΥΜΟΥΜΕ, ΠΧ, ΓΙΑ ΛΟΓΟΥΣ ΑΣΦΑΛΕΙΑΣ ΤΡΙΤΩΝ

- ΔΗΜΙΟΥΡΓΙΑ ΠΡΟΣΩΠΙΚΟΥ ΛΟΓΑΡΙΑΣΜΟΥ ΜΕ ΟΝΟΜΑ ΧΡΗΣΤΗ (USERNAME) ΚΑΙ ΣΥΝΘΗΜΑΤΙΚΟ (PASSWORD)

e - ΚΤΗΜΑΤΟΛΟΓΙΟ
ΗΛΕΚΤΡΟΝΙΚΕΣ ΥΠΗΡΕΣΙΕΣ
ΕΘΝΙΚΟ ΚΤΗΜΑΤΟΛΟΓΙΟ

Ηλεκτρονική Υποβολή Αιτήσεων διόρθωσης προδήλων σφαλμάτων κατά του περιεχομένου του αναρτηθέντα Δασικού Χάρτη

Από τη σελίδα αυτή, κάθε φυσικό ή νομικό πρόσωπο, που έχει έννομο συμφέρον, μπορεί να υποβάλει Αιτήσεις διόρθωσης προδήλων σφαλμάτων κατά του περιεχομένου του δασικού χάρτη.

Η αίτηση διόρθωσης προδήλου σφάλματος δεν υποκαθιστά την κατ' άρθρο 15 του Ν 3889/2010 αντίρρηση.

Πατήστε [εδώ](#) για να δείτε τις περιοχές για τις οποίες μπορείτε να υποβάλετε αίτηση διόρθωσης προδήλου σφάλματος κατά του δασικού χάρτη.

Για περισσότερες πληροφορίες σχετικά με την Ανάρτηση Δασικών Χαρτών πατήστε [εδώ](#).

Όταν εισέλθετε στην υπηρεσία Ηλεκτρονικής Υποβολής Αιτήσεων διόρθωσης προδήλων σφαλμάτων Δασικών Χαρτών, θα βρείτε εγχειρίδιο σχετικά με τη διαδικασία Ηλεκτρονικής Υποβολής Αιτήσεων διόρθωσης προδήλων σφαλμάτων.

ΠΡΟΣΟΧΗ! Ο λογαριασμός σας στις ηλεκτρονικές υπηρεσίες είναι προσωπικός. Δεν μπορείτε να υποβάλλετε Αίτηση διόρθωσης προδήλου σφάλματος για άλλα πρόσωπα με το δικό σας λογαριασμό.

Για να υποβάλετε ηλεκτρονικά την Αίτηση διόρθωσης προδήλου σφάλματος μπορείτε:

A) Να εισέλθετε στην εφαρμογή χρησιμοποιώντας το όνομα χρήστη και τον κωδικό ασφαλείας που χρησιμοποιείτε στις εφαρμογές του taxisnet(user name, password). [ΕΙΣΟΔΟΣ](#)

B) Να δημιουργήσετε λογαριασμό στις ηλεκτρονικές υπηρεσίες του Ελληνικού Κτηματολογίου ή να χρησιμοποιήσετε τον ήδη υπάρχοντα λογαριασμό σας (Αν είχατε υποβάλει ηλεκτρονικά αντιρρήσεις κατά του δασικού χάρτη, μπορείτε να κάνετε χρήση των ίδιων κωδικών). [ΕΙΣΟΔΟΣ](#)

Για οποιοδήποτε θέμα, σχετικά με την υποβολή Αίτησης διόρθωσης προδήλου σφάλματος δασικού χάρτη παρακαλούμε επικοινωνήστε με την αρμόδια **Διεύθυνση Δασών**, όπου ανήκει η περιοχή σας, όπως φαίνονται στον παρακάτω πίνακα.

[Πίνακας Διευθύνσεων Δασών](#)

ΕΛΛΗΝΙΚΟ ΚΤΗΜΑΤΟΛΟΓΙΟ

ΙΔΙΟΤΗΤΕΣ ΣΤΟΙΧΕΙΩΝ ΝΕΟΥ ΛΟΓΑΡΙΑΣΜΟΥ

- ΟΝΟΜΑ ΧΡΗΣΤΗ (USERNAME)

ΛΑΤΙΝΙΚΟΙ ΧΑΡΑΚΤΗΡΕΣ, ΧΩΡΙΣ ΚΕΝΑ

ΑΡΙΘΜΗΤΙΚΑ ΨΗΦΙΑ (πχ, 0 - 9)

ΕΙΔΙΚΟΙ ΧΑΡΑΚΤΗΡΕΣ (ΜΟΝΟ «.» Η «_»)

- ΣΥΝΘΗΜΑΤΙΚΟ (PASSWORD)

ΚΑΤ'ΕΛΑΧΙΣΤΟ 8 (ΟΚΤΩ) ΧΑΡΑΚΤΗΡΕΣ

ΕΚ ΤΩΝ ΟΠΟΙΩΝ:

ΚΑΤ'ΕΛΑΧΙΣΤΟ 1 (ΕΝΑΣ) ΕΙΔΙΚΟΣ ΧΑΡΑΚΤΗΡΑΣ (πχ, ! \$ # % @ &), ΑΛΛΑ ΟΧΙ ΟΛΟΙ

ΥΠΟΛΟΙΠΟ ΧΑΡΑΚΤΗΡΩΝ ΜΕ ΕΠΙΛΟΓΗ ΑΠΟ:

ΚΕΦΑΛΑΙΑ ΛΑΤΙΝΙΚΑ (πχ, A B C D κλπ)

ΠΕΖΑ ΛΑΤΙΝΙΚΑ (πχ, a b c d κλπ)

ΑΡΙΘΜΗΤΙΚΑ ΨΗΦΙΑ (πχ, 0 - 9)

ΠΡΟΣΟΧΗ! ΔΕΝ ΕΠΙΤΡΕΠΕΤΑΙ ΝΑ ΧΡΗΣΙΜΟΠΟΙΟΥΝΤΑΙ ΑΥΤΟΥΣΙΟΙ ΤΡΕΙΣ Ή ΠΕΡΙΣΟΤΕΡΟΙ ΣΥΝΕΧΟΜΕΝΟΙ ΧΑΡΑΚΤΗΡΕΣ ΑΠΟ ΤΟ ΟΝΟΜΑ ΧΡΗΣΤΗ ΣΤΟ ΣΥΝΘΗΜΑΤΙΚΟ

(π.χ. ΑΠΑΓΟΡΕΥΕΤΑΙ ΟΝΟΜΑ ΧΡΗΣΤΗ «TEST» ΚΑΙ ΣΥΝΘΗΜΑΤΙΚΟ «TES1234B»)

Στο πεδίο E-mail πρέπει να καταχωρίσετε ένα υπαρκτό e-mail διαφορετικά δεν θα μπορείτε να πάρετε e-mail επιβεβαίωσης.

Για λόγους ασφαλείας το συνθηματικό που θα δημιουργήσετε έχει μέγιστη διάρκεια ζωής 240 ημέρες. Εντός του προαναφερόμενου διαστήματος θα πρέπει πάντα να το αλλάζετε. Μετά τις 240 ημέρες, αν δεν έχετε αλλάξει συνθηματικό, ο λογαριασμός σας κλειδώνεται. Για να αποκτήσετε εκ νέου πρόσβαση σ' αυτόν θα χρησιμοποιήσετε τη διαδικασία της "Ερώτησης Ασφαλείας" που περιγράφεται παρακάτω.

Το πεδίο Ερώτηση Ασφαλείας αφορά ένα κείμενο που εσείς ορίζετε (π.χ. ΖΑΓΑΠΗΜΕΝΟ ΧΡΩΜΑ») και είναι σημαντικό ώστε σε συνδυασμό με το πεδίο Απάντηση Ασφαλείας να σας βοηθήσει να αποκτήσετε νέο Συνθηματικό σε περίπτωση που το ξεχάσατε.

Το πεδίο Απάντηση Ασφαλείας αφορά ένα κείμενο που εσείς ορίζετε ως απάντηση στην Ερώτηση ασφαλείας (π.χ. «ΚΟΚΚΙΝΟ») και είναι σημαντικό, ώστε σε συνδυασμό με το πεδίο Ερώτηση Ασφαλείας να σας βοηθήσει να αποκτήσετε νέο Συνθηματικό σε περίπτωση που το ξεχάσατε.

Εγγραφή Νέου Χρήστη

Όνομα Χρήστη:

Συνθηματικό:

Επιβεβαίωση Συνθηματικού:

E-mail:

Ερώτηση Ασφαλείας:

Απάντηση Ασφαλείας:

249778

Εισάγετε τον παραπάνω κωδικό:

Δημιουργία Χρήστη

ΣΥΜΠΛΗΡΩΣΗ ΠΡΟΣΩΠΙΚΩΝ ΣΤΟΙΧΕΙΩΝ ΑΙΤΟΥΝΤΟΣ

The screenshot shows the e-Kτηματολόγιο (e-Cadastral) website interface. At the top, there is a header with the logo and the text "e - ΚΤΗΜΑΤΟΛΟΓΙΟ ΗΛΕΚΤΡΟΝΙΚΕΣ ΥΠΗΡΕΣΙΕΣ". Below the header, the user is identified as "Χρήστης: DasiChanTEST ΑΦΜ:". A navigation bar contains several menu items: "Στοιχεία Προσώπου", "Αιτήσεις διόρθωσης προδήλου σφάλματος", "Οδηγίες", "Συχνές Ερωτήσεις", "Επικοινωνία", and "Έξοδος". The "Στοιχεία Προσώπου" menu is expanded, showing sub-items: "Εισαγωγή - Μεταβολή Στοιχείων", "Προβολή Στοιχείων", "Αλλαγή Κωδικού", and "Αλλαγή Ερώτησης Ασφαλείας". The main content area displays a message: "Κεντρική σελίδα της Υποβολής Αιτήσεων διόρθωσης προδήλων κατά του Δασικού Χάρτη." followed by instructions: "Για την καλύτερη εξυπηρέτησή σας χρησιμοποιήστε το 'menu' για την πλοήγηση σας, επιλέγοντας την ενότητα 'Οδηγίες' όπου θεωρείτε αναγκαίο." and "Είναι σημαντικό να διαβάσετε προσεκτικά τις οδηγίες για την αποφυγή σφαλμάτων." A blue-bordered box contains the text: "Η αίτηση διόρθωσης προδήλου σφάλματος δεν υποκαθιστά την κατ' άρθρο 15 του Ν 3889/2010 αντίρρηση." At the bottom left, there is a logo for the "ΕΛΛΗΝΙΚΟ ΚΤΗΜΑΤΟΛΟΓΙΟ".

ΦΟΡΜΑ ΣΤΟΙΧΕΙΩΝ ΠΡΟΣΩΠΟΥ / ΑΙΤΟΥΝΤΟΣ

Στοιχεία Προσώπου Είδος Προσώπου: Φυσικό Πρόσωπο ▾

Τα παρακάτω στοιχεία πρέπει να είναι τυπωμένα με Ελληνικούς ή Λατινικούς χαρακτήρες! Προσοχή! Τα πεδία με το σύμβολο * είναι υποχρεωτικά!

Επώνυμο *	<input type="text" value="ΕΠΙΘΕΤΟ"/>		
Όνομα *	ΑΦΜ	<input type="checkbox"/> ΑΦΜ Συζύγου	
<input type="text" value="ΟΝΟΜΑ"/>	<input type="text"/>		
Τόπος Γέννησης	Ημ/νία Γέννησης		
<input type="text"/>	<input type="text" value="12/07/1980"/>		
Αρ. Ταυτότ./ Διαβ. *	Ημ/νία Έκδοσης *		
<input type="text" value="ΑΒ123456"/>	<input type="text" value="04/01/2015"/>		
Εκδούσα Αρχή (Είδος Εκδότη)	Όνομα Εκδότη *		
<input type="text" value="ΥΠΟΥΡΓΕΙΟ ΔΗΜΟΣΙΑΣ ΤΑΞΗΣ - ΑΣΤΥΝΟΜΙΚΟ ΤΜΗΜΑ ▾"/>	<input type="text" value="ΟΜΟΝΟΙΑΣ"/>		
Επώνυμο Πατρός	Όνομα Πατρός *		
<input type="text"/>	<input type="text" value="ΠΑΤΡΟΣ"/>		
Επώνυμο Μητρός	Όνομα Μητρός		
<input type="text"/>	<input type="text"/>		
Επώνυμο Συζύγου	Όνομα Συζύγου		
<input type="text"/>	<input type="text"/>		

Στοιχεία Επικοινωνίας

Οδός *	Αριθμός Από	Αριθμός Έως ΤΚ *	<input checked="" type="radio"/> Κάτοικος Εσωτερικού
<input type="text" value="ΑΠΟΚΟΡΩΝΟΥ"/>	<input type="text" value="1"/>	<input type="text" value="73100"/>	<input type="radio"/> Κάτοικος Εξωτερικού
Δήμος/ Κοινότητα *	Νομός *	Χώρα *	
<input type="text" value="ΧΑΝΙΩΝ ▾"/>	<input type="text" value="ΧΑΝΙΩΝ ▾"/>	<input type="text" value="ΕΛΛΑΔΑ ▾"/>	
Τηλ. Σταθερό *	Τηλ. Κινητό	Fax	E-mail
<input type="text" value="2821000000"/>	<input type="text" value="6900000000"/>	<input type="text"/>	<input type="text" value="EMAIL@....."/>

Επιθυμείτε η επικοινωνία με το Γραφείο Εξυπηρέτησης να γίνεται στην δηλωθείσα ηλεκτρονική σας διεύθυνση;

Ναι Όχι

ΣΥΜΠΛΗΡΩΣΗ ΠΡΟΣΩΠΙΚΩΝ ΣΤΟΙΧΕΙΩΝ ΑΙΤΟΥΝΤΟΣ

- ΧΡΗΣΗ ΕΛΛΗΝΙΚΩΝ
- ΓΡΑΦΗ ΜΕ ΚΕΦΑΛΑΙΑ (ΠΛΗΚΤΡΟΛΟΓΙΟ/ΠΛΗΚΤΡΟ: CAPS LOCK)
- ΤΑ ΠΕΔΙΑ ΜΕ ΑΣΤΕΡΙΣΚΟ «*» ΕΙΝΑΙ ΥΠΟΧΡΕΩΤΙΚΑ
- **ΑΝ** ΥΠΑΡΧΟΥΝ ΔΥΟ ΟΝΟΜΑΤΑ (ΚΥΡΙΟ Η ΕΠΙΘΕΤΟ):
ΓΡΑΦΗ ΜΕ «-», ΧΩΡΙΣ ΚΕΝΟ. ΠΧ, «ΙΩΑΝΝΗΣ-ΝΙΚΟΛΑΟΣ»
- ΑΡΙΘΜΟΣ ΤΑΥΤΟΤΗΤΑΣ: **ΧΩΡΙΣ** ΚΕΝΟ, ΣΥΝΕΧΟΜΕΝΟ. ΠΧ «ΑΒ123456»

ΣΥΜΠΛΗΡΩΝΟΥΜΕ ΠΡΩΤΑ «ΟΝΟΜΑ ΕΚΔΟΤΗ» ΚΑΙ ΜΕΤΑ ΕΠΙΛΕΓΟΥΜΕ «ΕΚΔΟΥΣΑ ΑΡΧΗ»
- EMAIL: ΣΥΜΠΛΗΡΩΣΗ ΜΕ ΛΑΤΙΝΙΚΟΥΣ ΧΑΡΑΚΤΗΡΕΣ (**ΜΟΝΟ** ΚΕΦΑΛΑΙΑ)

ΠΡΟΤΙΝΕΤΑΙ: ΑΝΤΙΓΡΑΦΗ-ΕΠΙΚΟΛΛΗΣΗ (COPY-PASTE) ΑΠΟ ΚΑΠΟΙΟ ΕΓΓΡΑΦΟ ΕΚΤΟΣ ΠΛΑΤΦΟΡΜΑΣ

Στοιχεία Προσώπου Είδος Προσώπου: Φυσικό Πρόσωπο

Τα παρακάτω στοιχεία πρέπει να είναι τυπωμένα με Ελληνικούς ή Λατινικούς χαρακτήρες! *Προσοχή!* Τα πεδία με το σύμβολο * είναι υποχρεωτικά!

Επώνυμο *	ΕΠΙΘΕΤΟ		
Όνομα *	ΑΦΜ	ΑΦΜ Συζύγου	
ΟΝΟΜΑ		<input type="checkbox"/>	
Τόπος Γέννησης	Ημ/νία Γέννησης		
	12/07/1980		
Αρ. Ταυτότ./ Διαβ. *	Ημ/νία Έκδοσης *		
ΑΒ123456	04/01/2015		
Εκδούσα Αρχή (Είδος Εκδότη)	Όνομα Εκδότη *		
ΥΠΟΥΡΓΕΙΟ ΔΗΜΟΣΙΑΣ ΤΑΞΗΣ - ΑΣΤΥΝΟΜΙΚΟ ΤΜΗΜΑ	ΟΜΟΝΟΙΑΣ		
Επώνυμο Πατρός	Όνομα Πατρός *		
	ΠΑΤΡΟΣ		
Επώνυμο Μητρός	Όνομα Μητρός		
Επώνυμο Συζύγου	Όνομα Συζύγου		

Στοιχεία Επικοινωνίας

Οδός *	Αριθμός Από	Αριθμός Έως ΤΚ *	<input checked="" type="radio"/> Κάτοικος Εσωτερικού
ΑΠΟΚΟΡΩΝΟΥ	1	73100	<input type="radio"/> Κάτοικος Εξωτερικού
Δήμος/ Κοινότητα *	Νομός *	Χώρα *	
ΧΑΝΙΩΝ	ΧΑΝΙΩΝ	ΕΛΛΑΔΑ	
Τηλ. Σταθερό *	Τηλ. Κινητό	Fax	E-mail
2821000000	6900000000		EMAIL@.....

Επιθυμείτε η επικοινωνία με το Γραφείο Εξυπηρέτησης να γίνεται στην δηλωθείσα ηλεκτρονική σας διεύθυνση;

Ναι Όχι

Αποθήκευση

ΣΥΜΠΛΗΡΩΣΗ ΠΡΟΣΩΠΙΚΩΝ ΣΤΟΙΧΕΙΩΝ ΑΙΤΟΥΝΤΟΣ

- ΠΕΔΙΑ ΜΕ ΕΠΙΣΗΜΑΝΣΗ ΘΑΥΜΑΣΤΙΚΟΥ ΔΕΝ ΕΙΝΑΙ ΣΦΑΛΜΑΤΑ ΚΑΙ ΜΠΟΡΟΥΜΕ ΝΑ ΤΑ ΠΑΡΑΒΛΕΨΟΥΜΕ
- ΣΕ ΠΕΡΙΠΤΩΣΗ ΣΦΑΛΜΑΤΟΣ, ΚΑΤΑ ΤΗΝ ΑΠΟΘΗΚΕΥΣΗ, ΘΑ ΜΑΣ ΤΟ ΕΠΙΣΗΜΑΝΕΙ ΜΕ **ΚΟΚΚΙΝΗ ΕΝΔΕΙΞΗ**, ΩΣΤΕ ΝΑ ΤΟ ΔΙΟΡΘΩΣΟΥΜΕ
- ΠΑΤΩΝΤΑΣ ΣΤΟ ΜΠΛΕ ΣΥΜΒΟΛΟ, *ΟΠΟΥ ΥΠΑΡΧΕΙ*, ΘΑ ΜΑΣ ΕΜΦΑΝΙΣΕΙ ΚΑΤΑΤΟΠΙΣΤΙΚΕΣ ΠΛΗΡΟΦΟΡΙΕΣ ΣΥΜΠΛΗΡΩΣΗΣ ΤΟΥ ΠΕΔΙΟΥ
- ΑΝ Η ΔΙΕΥΘΥΝΣΗ ΚΑΤΟΙΚΙΑΣ ΕΧΕΙ ΑΡΙΘΜΗΣΗ, ΠΧ 12-14, ΣΥΜΠΛΗΡΩΝΟΥΜΕ ΚΑΙ ΤΑ ΔΥΟ ΠΕΔΙΑ «ΑΠΟ» ΚΑΙ «ΕΩΣ». ΑΝ ΕΧΕΙ ΜΟΝΗ ΑΡΙΘΜΗΣΗ, ΠΧ 12, ΣΥΜΠΛΗΡΩΝΟΥΜΕ ΜΟΝΟ ΤΟ «ΑΠΟ»

Στοιχεία Προσώπου Είδος Προσώπου: Φυσικό Πρόσωπο

Τα παρακάτω στοιχεία πρέπει να είναι τυπωμένα με Ελληνικούς ή Λατινικούς χαρακτήρες! Προσοχή! Τα πεδία με το σύμβολο * είναι υποχρεωτικά!

Επώνυμο *	ΕΠΙΘΕΤΟ		
Όνομα *	ΑΦΗ	ΑΦΜ Συζύγου	<input type="checkbox"/>
Όνομα			
Τόπος Γέννησης	Ημ/νία Γέννησης		
	12/07/1980		
Αρ. Ταυτότ./ Διαβ. *	Ημ/νία Έκδοσης *		
ΑΒ123456	04/01/2015		
Εκδούσα Αρχή (Είδος Εκδότη)	Όνομα Εκδότη *		
ΥΠΟΥΡΓΕΙΟ ΔΗΜΟΣΙΑΣ ΤΑΞΗΣ - ΑΣΤΥΝΟΜΙΚΟ ΤΜΗΜΑ	ΟΜΟΝΟΜΙΑΣ		
Επώνυμο Πατρός	Όνομα Πατρός *		
	ΠΑΤΡΟΣ		
Επώνυμο Μητρός	Όνομα Μητρός		
Επώνυμο Συζύγου	Όνομα Συζύγου		

Στοιχεία Επικοινωνίας

Οδός *	Αριθμός Από	Αριθμός Έως ΤΚ *	<input checked="" type="radio"/> Κάτοικος Εσωτερικού
ΑΠΟΚΟΡΩΝΟΥ	1	73100	<input type="radio"/> Κάτοικος Εξωτερικού
Δήμος/ Κοινότητα *	Νομός *	Χώρα *	
ΧΑΝΙΩΝ	ΧΑΝΙΩΝ	ΕΛΛΑΔΑ	
Τηλ. Σταθερό *	Τηλ. Κινητό	Fax	E-mail
2821000000	6900000000		EMAIL@.....

Επιθυμείτε η επικοινωνία με το Γραφείο Εξυπηρέτησης να γίνεται στην δηλωθείσα ηλεκτρονική σας διεύθυνση;

Ναι Όχι

Αποθήκευση

ΣΥΜΠΛΗΡΩΣΗ ΑΙΤΗΣΗΣ ΠΡΟΔΗΛΟΥ ΣΦΑΛΜΑΤΟΣ

- ΥΠΟΒΑΛΛΕΤΑΙ ΞΕΧΩΡΙΣΤΟ ΑΙΤΗΜΑ ΓΙΑ ΚΑΘΕ ΞΕΧΩΡΙΣΤΗ ΙΔΙΟΚΤΗΣΙΑ
- ΣΕ ΠΕΡΙΠΤΩΣΗ ΣΥΝΙΔΙΟΚΤΗΣΙΑΣ ΕΞ ΑΔΙΑΙΡΕΤΟΥ, ΤΟ ΑΙΤΗΜΑ ΥΠΟΒΑΛΕΙ ΕΝΑΣ ΕΚ ΤΩΝ ΙΔΙΟΚΤΗΤΩΝ
- ΑΠΟΛΥΤΩΣ ΑΠΑΡΑΙΤΗΤΑ ΔΙΚΑΙΟΛΟΓΗΤΙΚΑ:
ΦΩΤΟΑΝΤΙΓΡΑΦΟ ΔΕΛΤΙΟΥ ΤΑΥΤΟΤΗΤΑΣ
ΑΠΟΔΕΙΞΗ ΕΝΝΟΜΟΥ ΣΥΜΦΕΡΟΝΤΟΣ (ΠΧ, ΑΝΤΙΓΡΑΦΟ Ε9 Η ΣΥΜΒΟΛΑΙΟΥ)
- ΔΕΝ ΕΙΝΑΙ ΑΠΑΡΑΙΤΗΤΗ Η ΥΠΑΡΞΗ ΤΟΠΟΓΡΑΦΙΚΟΥ ΔΙΑΓΡΑΜΜΑΤΟΣ (ΠΡΟΤΕΙΝΕΤΑΙ)

ΥΠΕΝΘΥΜΙΣΗ!

ΠΡΙΝ ΤΗΝ ΕΚΚΙΝΗΣΗ ΤΗΣ ΔΙΑΔΙΚΑΣΙΑΣ, ΑΠΟ ΤΟΥΣ ΣΥΝΔΕΣΜΟΥΣ ΠΟΥ ΔΟΘΗΚΑΝ, ΚΑΝΟΥΜΕ «ΘΕΑΣΗ» ΧΑΡΤΗ, ΓΙΑ ΕΝΤΟΠΙΣΜΟ ΤΟΥ ΓΕΩΤΕΜΑΧΙΟΥ ΜΑΣ, ΚΑΙ ΣΗΜΕΙΩΝΟΥΜΕ ΤΟΝ ΟΤΑ ΣΤΟΝ ΟΠΟΙΟΝ ΑΝΗΚΕΙ.

ΝΕΑ ΑΙΤΗΣΗ ΥΠΟΒΟΛΗΣ ΠΡΟΔΗΛΟΥ ΣΦΑΛΜΑΤΟΣ

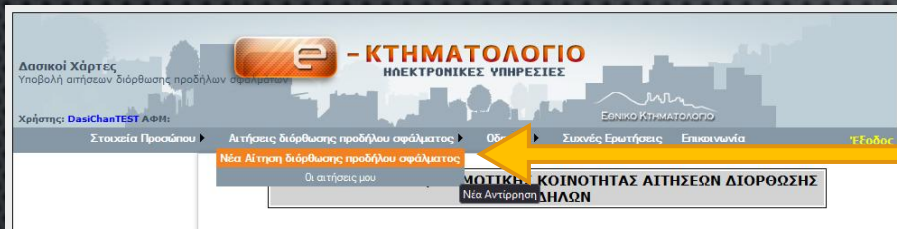

- ΠΡΩΤΑ ΓΙΝΕΤΑΙ ΔΙΟΙΚΗΤΙΚΟΣ ΕΝΤΟΠΙΣΜΟΣ ΘΕΣΗΣ ΓΕΩΤΕΜΑΧΙΟΥ (ΝΟΜΟΣ, ΟΤΑ)

- ΙΔΙΑΙΤΕΡΟΤΗΤΕΣ:

ΕΣΦΑΛΜΕΝΟΣ ΕΝΤΟΠΙΣΜΟΣ ΑΠΟ ΤΗΝ ΕΦΑΡΜΟΓΗ

ΑΝ ΑΝΗΚΕΙ ΣΕ ΔΥΟ ΟΤΑ, ΕΠΙΛΕΓΟΥΜΕ ΤΟΝ ΕΝΑΝ ΕΞ ΑΥΤΩΝ

- ΟΛΟΚΛΗΡΩΝΟΥΜΕ ΠΑΤΩΝΤΑΣ «ΔΑΣΙΚΟΣ ΧΑΡΤΗΣ» ΣΤΟ ΤΕΛΟΣ ΤΗΣ ΣΕΛΙΔΑΣ

ΕΠΙΛΟΓΗ ΤΟΠΙΚΗΣ / ΔΗΜΟΤΙΚΗΣ ΚΟΙΝΟΤΗΤΑΣ ΑΙΤΗΣΕΩΝ ΔΙΟΡΘΩΣΗΣ ΠΡΟΔΗΛΩΝ

Σε ανάρτηση βρίσκονται οι Δασικοί Χάρτες των Τοπικών/Δημοτικών Κοινοτήτων του πίνακα. Αίτηση διόρθωσης προδήλου σφάλματος κατά του περιεχομένου του Δασικού Χάρτη μπορείτε να υποβάλλετε ηλεκτρονικά έως την λήξη της προθεσμίας υποβολής αιτήσεων των κατοίκων εξωτερικού.

Επιλέξτε, από την λίστα τον Νομό στον οποίο βρίσκεται η έκταση για την οποία επιθυμείτε να υποβάλλετε αίτηση διόρθωσης προδήλου σφάλματος.

Νομός
ΧΑΝΙΩΝ

Επιλέξτε, από τον πίνακα τη Τοπική/Δημοτική Κοινότητα για την οποία επιθυμείτε να υποβάλλετε αίτηση διόρθωσης προδήλου σφάλματος.

	Έναρξη υποβολής αιτήσεων προδήλων	Λήξη προθεσμίας υποβολής αιτήσεων προδήλων
<input type="radio"/> ΑΓΙΑΣ ΧΑΝΙΩΝ	26/02/2021	15/07/2022
<input type="radio"/> ΑΓΙΑΣ ΜΑΡΙΝΗΣ ΧΑΝΙΩΝ	26/02/2021	15/07/2022
<input type="radio"/> ΑΓΙΑΣ ΡΟΥΜΕΛΗΣ ΧΑΝΙΩΝ	26/02/2021	15/07/2022
<input type="radio"/> ΑΓΙΟΥ ΙΩΑΝΝΟΥ ΧΑΝΙΩΝ	26/02/2021	15/07/2022
<input type="radio"/> ΑΛΙΚΑΜΠΟΥ ΧΑΝΙΩΝ	26/02/2021	15/07/2022
<input type="radio"/> ΑΛΙΚΙΑΝΟΥ ΧΑΝΙΩΝ	26/02/2021	15/07/2022
<input type="radio"/> ΑΜΥΓΔΑΛΟΚΕΦΑΛΙΟΥ ΧΑΝΙΩΝ	26/02/2021	15/07/2022

...

<input type="radio"/> ΣΚΙΝΕ ΧΑΝΙΩΝ	26/02/2021	15/07/2022
<input type="radio"/> ΣΟΥΓΙΑΣ ΧΑΝΙΩΝ	26/02/2021	15/07/2022
<input type="radio"/> ΣΟΥΔΑΣ ΧΑΝΙΩΝ	26/02/2021	15/07/2022
<input type="radio"/> ΣΠΗΛΙΑΣ ΧΑΝΙΩΝ	26/02/2021	15/07/2022
<input type="radio"/> ΣΤΕΡΝΩΝ ΧΑΝΙΩΝ	26/02/2021	15/07/2022
<input type="radio"/> ΣΤΡΟΒΛΩΝ ΧΑΝΙΩΝ	26/02/2021	15/07/2022
<input type="radio"/> ΣΤΥΛΙΟΥ ΧΑΝΙΩΝ	26/02/2021	15/07/2022
<input type="radio"/> ΣΦΑΚΟΠΗΓΑΔΙΟΥ ΧΑΝΙΩΝ	26/02/2021	15/07/2022
<input type="radio"/> ΤΑΥΡΩΝΙΤΟΥ ΧΑΝΙΩΝ	26/02/2021	15/07/2022
<input type="radio"/> ΤΕΜΕΝΙΩΝ ΧΑΝΙΩΝ	26/02/2021	15/07/2022
<input type="radio"/> ΤΖΙΤΖΙΦΕ ΧΑΝΙΩΝ	26/02/2021	15/07/2022
<input type="radio"/> ΤΟΠΟΛΙΩΝ ΧΑΝΙΩΝ	26/02/2021	15/07/2022
<input type="radio"/> ΤΣΙΚΑΛΑΡΙΩΝ ΧΑΝΙΩΝ	26/02/2021	15/07/2022
<input type="radio"/> ΦΑΛΕΓΙΑΝΩΝ ΧΑΝΙΩΝ	26/02/2021	15/07/2022
<input type="radio"/> ΦΟΥΡΝΕ ΧΑΝΙΩΝ	26/02/2021	15/07/2022
<input type="radio"/> ΦΡΕ ΧΑΝΙΩΝ	26/02/2021	15/07/2022
<input type="radio"/> ΦΥΛΑΚΗΣ ΧΑΝΙΩΝ	26/02/2021	15/07/2022
<input type="radio"/> ΧΑΙΡΕΘΙΑΝΩΝ ΧΑΝΙΩΝ	26/02/2021	15/07/2022
<input type="radio"/> ΧΑΝΙΩΝ ΧΑΝΙΩΝ	26/02/2021	15/07/2022
<input type="radio"/> ΧΡΥΣΑΥΓΗΣ ΧΑΝΙΩΝ	26/02/2021	15/07/2022
<input type="radio"/> ΧΩΡΑΣ ΣΦΑΚΙΩΝ ΧΑΝΙΩΝ	26/02/2021	15/07/2022
<input type="radio"/> ΧΩΡΔΑΚΙΟΥ ΧΑΝΙΩΝ	26/02/2021	15/07/2022
<input type="radio"/> ΨΑΘΓΙΑΝΟΥ ΧΑΝΙΩΝ	26/02/2021	15/07/2022

Σε ανάρτηση
Μόνο για κατοίκους εξωτερικού

Συνοψίστε για να οριοθετήσετε την έκταση για την οποία επιθυμείτε να υποβάλλετε αίτηση διόρθωσης προδήλου σφάλματος.

ΔΑΣΙΚΟΣ ΧΑΡΤΗΣ

ΒΑΣΙΚΑ ΕΡΓΑΛΕΙΑ ΕΦΑΡΜΟΓΗΣ ΘΕΑΣΗΣ/ΕΝΤΟΠΙΣΜΟΥ



- ΕΡΓΑΛΕΙΑ ΠΕΡΙΗΓΗΣΗΣ ΣΤΟΝ ΧΑΡΤΗ [1]
- ΕΡΓΑΛΕΙΑ ΣΧΕΔΙΑΣΜΟΥ ΚΑΙ ΕΠΕΞΕΡΓΑΣΙΑΣ ΣΧΗΜΑΤΟΣ ΣΤΟΝ ΧΑΡΤΗ [2]
- ΕΡΓΑΛΕΙΟ ΠΛΗΡΟΦΟΡΙΩΝ ΧΑΡΑΚΤΗΡΑ ΔΑΣΙΚΟΥ ΧΑΡΤΗ (ΑΑ, ΑΔ, ΔΑ ΑΝ, ΠΑ ΠΧ 28 ΚΛΠ) [3]
- ΑΠΟΚΡΥΨΗ ΣΚΙΑΣΗΣ (ΧΡΩΜΑΤΩΝ) ΓΙΑ ΚΑΛΥΤΕΡΗ ΘΕΑΣΗ [4]
- ΕΡΓΑΛΕΙΟ ΦΟΡΤΩΣΗΣ ΑΡΧΕΙΟΥ [5]

ΤΡΟΠΟΙ ΟΡΙΣΜΟΥ ΟΡΙΩΝ ΓΕΩΤΕΜΑΧΙΟΥ

- ΣΧΕΔΙΑΣΜΟΣ ΠΟΛΥΓΩΝΟΥ ΜΕ ΤΟ ΧΕΡΙ / ΠΟΝΤΙΚΙ
 - ΕΡΓΑΛΕΙΑ ΣΧΕΔΙΑΣΜΟΥ ΚΑΙ ΕΠΕΞΕΡΓΑΣΙΑΣ (ΠΡΟΗΓΟΥΜΕΝΗ ΔΙΑΦΑΝΕΙΑ: [2])
- ΦΟΡΤΩΣΗ ΑΡΧΕΙΟΥ (ΠΡΟΗΓΟΥΜΕΝΗ ΔΙΑΦΑΝΕΙΑ:[5])
 - ΤΥΠΟΥ *.DXF 2000 (ΕΦΑΡΜΟΓΗΣ ΑΥΤΟCAD)
 - ΠΙΝΑΚΑ ΣΥΝΤΕΤΑΓΜΕΝΩΝ (ΕΦΑΡΜΟΓΗΣ ΝΟΤΕΡΑΔ/ΣΗΜΕΙΩΜΑΤΑΡΙΟ)

ΣΧΕΔΙΑΣΜΟΣ ΠΟΛΥΓΩΝΟΥ ΜΕ ΤΟ ΧΕΡΙ

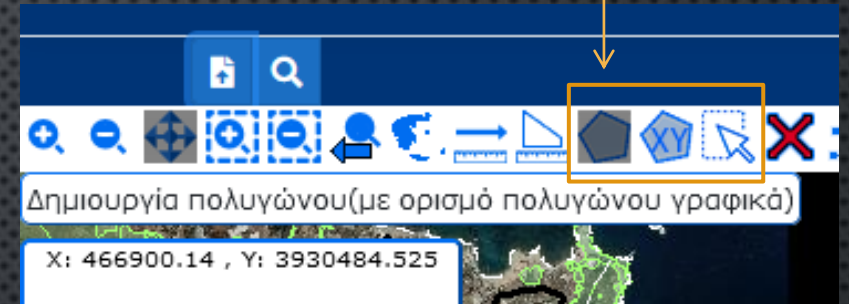

- ΕΡΓΑΛΕΙΟΘΗΚΗ ΣΧΕΔΙΑΣΜΟΥ [2]
- ΦΡΟΝΤΙΖΟΥΜΕ ΓΙΑ ΕΠΙΛΟΓΗ ΚΑΛΟΥ ΕΠΙΠΕΔΟΥ ΕΣΤΙΑΣΗΣ (ΘΕΣΗ ΚΑΙ ΖΟΥΜ)
- ΣΕ ΜΗ ΞΕΚΑΘΑΡΑ ΟΡΙΑ, ΚΑΛΥΤΕΡΑ ΝΑ ΕΧΟΥΜΕ ΜΙΑ ΕΥΡΥΤΗΤΑ ΣΤΗΝ ΠΡΟΣΕΓΓΙΣΗ ΤΟΥ ΣΧΕΔΙΑΣΜΟΥ ΤΟΥ ΓΕΩΤΕΜΑΧΙΟΥ
- ΟΛΟΚΛΗΡΩΝΟΥΜΕ ΤΗ ΣΧΕΔΙΑΣΗ ΜΕ ΔΕΞΙ-ΚΛΙΚ ΣΤΟ ΠΟΝΤΙΚΙ ΤΟΥ ΥΠΟΛΟΓΙΣΤΗ ΜΑΣ
- ΕΡΓΑΛΕΙΟ [XY]: ΣΧΗΜΑΤΙΣΜΟΣ ΠΟΛΥΓΩΝΟΥ ΜΕ ΠΛΗΚΤΡΟΛΟΓΙΣΗ ΤΩΝ ΖΕΥΓΩΝ ΣΥΝΤΕΤΑΓΜΕΝΩΝ ΕΓΣΑ87, ΜΙΑ ΠΡΟΣ ΜΙΑ (ΔΕΝ ΠΡΟΤΕΙΝΕΤΑΙ)

ΔΙΟΡΘΩΣΗ ΠΟΛΥΓΩΝΟΥ ΠΟΥ ΣΧΗΜΑΤΙΣΤΗΚΕ

- ΕΡΓΑΛΕΙΟΘΗΚΗ ΕΠΕΞΕΡΓΑΣΙΑΣ
- ΛΕΙΤΟΥΡΓΙΕΣ (ΑΡΙΣΤΕΡΑ>ΔΕΞΙΑ):
 - ΕΠΙΛΟΓΗ ΣΧΗΜΑΤΟΣ (ΚΙΤΡΙΝΟ ΧΡΩΜΑ)
 - ΔΙΑΓΡΑΦΗ ΣΧΗΜΑΤΟΣ
 - ΕΠΕΞΕΡΓΑΣΙΑ ΚΟΡΥΦΩΝ - ΠΡΟΣΘΗΚΗ/ΔΙΑΓΡΑΦΗ (ΔΕΞΙ - ΚΛΙΚ), ΜΕΤΑΚΙΝΗΣΗ
 - ΕΠΕΞΕΡΓΑΣΙΑ ΣΥΝΤΕΤΑΓΜΕΝΩΝ ΚΟΡΥΦΩΝ (ΜΟΝΟ ΜΕΤΑ ΤΟ ΠΡΟΗΓΟΥΜΕΝΟ)

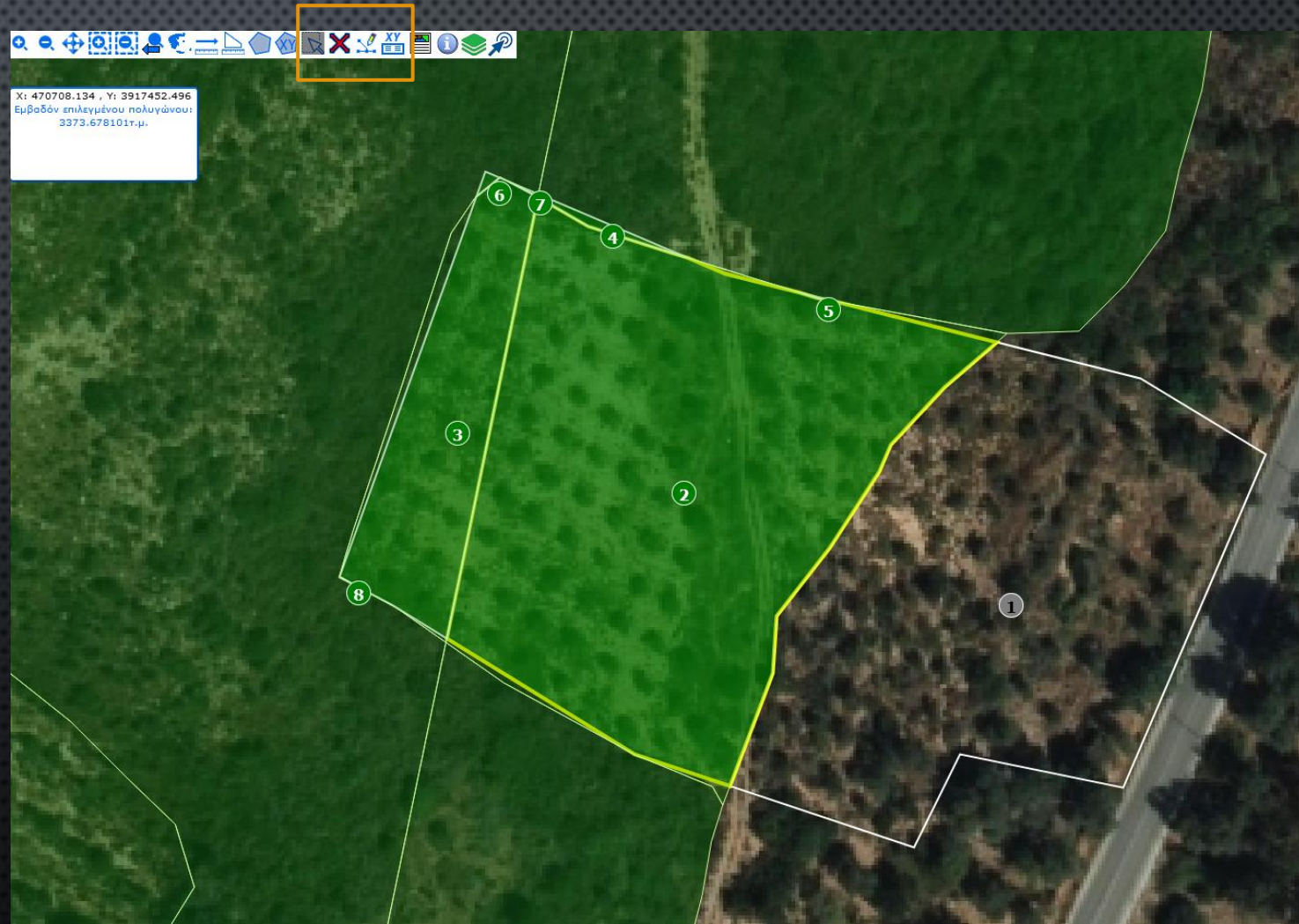

ΜΕΤΑΦΟΡΤΩΣΗ ΑΡΧΕΙΩΝ ΘΕΣΗ ΓΕΩΤΕΜΑΧΙΟΥ

- ΤΟ ΤΟΠΟΓΡΑΦΙΚΟ ΔΕΝ ΕΙΝΑΙ ΑΠΑΡΑΙΤΗΤΟ
- ΜΑΣ ΔΙΑΣΦΑΛΙΖΕΙ, ΛΟΓΩ ΑΚΡΙΒΕΙΑΣ, ΓΙΑ ΤΗΝ ΟΡΘΗ ΠΕΡΙΓΡΑΦΗ ΤΩΝ ΟΡΙΩΝ
- ΔΕΚΤΟ ΚΑΙ ΤΟ ΠΕΡΙΓΡΑΜΜΑ ΑΠΟΤΥΠΩΣΗΣ ΑΠΟ ΕΠΙΓΕΙΕΣ ΤΟΠΟΓΡΑΦΙΚΕΣ ΜΕΤΡΗΣΕΙΣ
- ΑΝ ΔΕΝ ΤΟ ΕΧΟΥΜΕ, ΖΗΤΑΜΕ ΤΟ ΠΕΡΙΓΡΑΜΜΑ ΣΕ ΜΟΡΦΗ DXF 2000 (πχ, ΑΥΤΟCAD)
 - ΜΟΝΟ ΕΝΑ LAYER
 - «ΚΑΘΑΡΟ» ΑΡΧΕΙΟ (ΜΟΝΟ 1 ΓΡΑΜΜΙΚΟ LAYER / POLYLINE, ΚΛΕΙΣΤΗ ΓΡΑΜΗ, ΧΩΡΙΣ ΣΗΜΕΙΑΚΑ Ή ΣΤΟΙΧΕΙΑ ΚΕΙΜΕΝΟΥ)

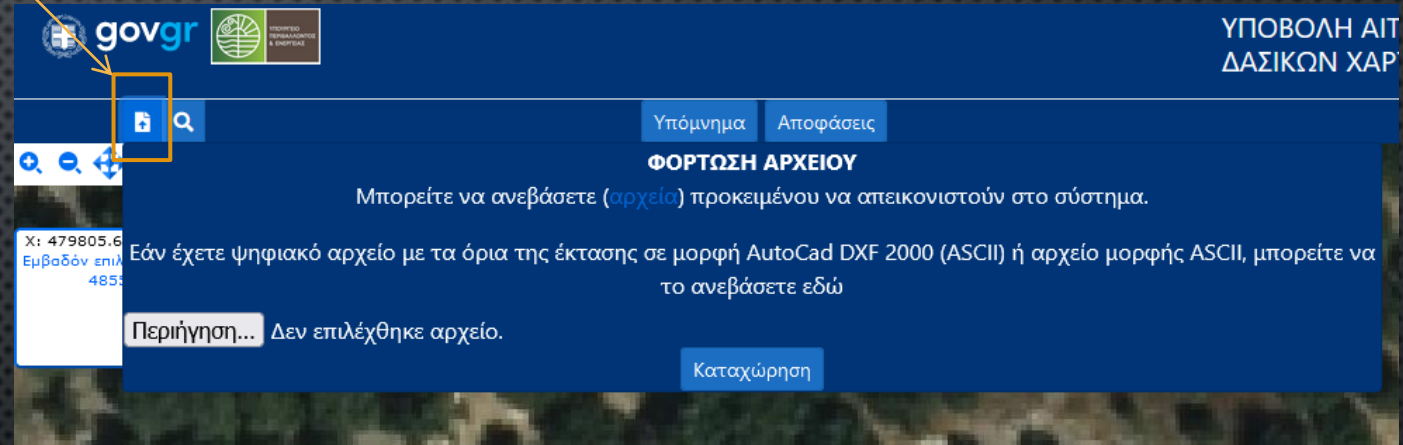

- ΕΦΟΣΟΝ ΕΧΟΥΜΕ ΠΙΝΑΚΑ ΣΥΝΤΕΤΑΓΜΕΝΩΝ ΕΓΣΑ87 (x,y), ΜΠΟΡΟΥΜΕ ΝΑ ΤΙΣ ΓΡΑΨΟΥΜΕ ΕΜΕΙΣ (ΕΦΑΡΜΟΓΗ ΝΟΤΕΡΑΔ) & ΝΑ ΜΕΤΑΦΟΡΤΩΘΕΙ ΩΣ ΑΡΧΕΙΟ
- ΣΤΟΙΧΕΙΑ ΕΓΣΑ87 (x,y) ΜΠΟΡΟΥΜΕ ΝΑ ΒΡΟΥΜΕ ΚΑΙ ΣΤΗ ΔΗΛΩΣΗ ΟΠΕΚΕΠΕ, ΕΦΟΣΟΝ ΕΧΟΥΜΕ, ΚΑΙ ΕΙΜΑΣΤΕ ΣΙΓΟΥΡΟΙ ΓΙΑ ΤΗ ΘΕΣΗ

ΔΗΜΙΟΥΡΓΙΑ ΑΡΧΕΙΟΥ ΣΥΝΤΕΤΑΓΜΕΝΩΝ

- **ΑΝ** ΕΧΟΥΜΕ ΣΥΝΤΕΤΑΓΜΕΝΕΣ ΕΓΣΑ87, **ΜΟΝΟ**
- ΑΠΟ ΤΟΝ ΥΠΟΛΟΓΙΣΤΗ ΜΑΣ:
 - ΕΦΑΡΜΟΓΗ ΝΟΤΕΡΑΔ/ΣΗΜΕΙΩΜΑΤΑΡΙΟ
 - ΑΝ ΔΕ ΓΝΩΡΙΖΟΥΜΕ, ΚΑΝΟΥΜΕ ΑΝΑΖΗΤΗΣΗ
- ΚΑΤΑΓΡΑΦΗ ΣΤΗ ΜΟΡΦΗ ΟΠΩΣ ΕΜΦΑΝΙΖΕΤΑΙ ΣΤΗΝ ΕΙΚΟΝΑ (ΤΕΛΕΙΑ ΓΙΑ ΥΠΟΔΙΑΣΤΟΛΗ, ΔΙΑΧΩΡΙΣΜΟΣ Χ ΚΑΙ Υ ΜΕ ΚΟΜΜΑ)
- ΦΡΟΝΤΙΖΟΥΜΕ ΓΙΑ ΒΟΛΙΚΗ ΘΕΣΗ ΑΠΟΘΗΚΕΥΣΗΣ, ΩΣΤΕ ΝΑ ΤΟ ΕΝΤΟΠΙΣΟΥΜΕ ΕΥΚΟΛΑ ΜΕΤΑ

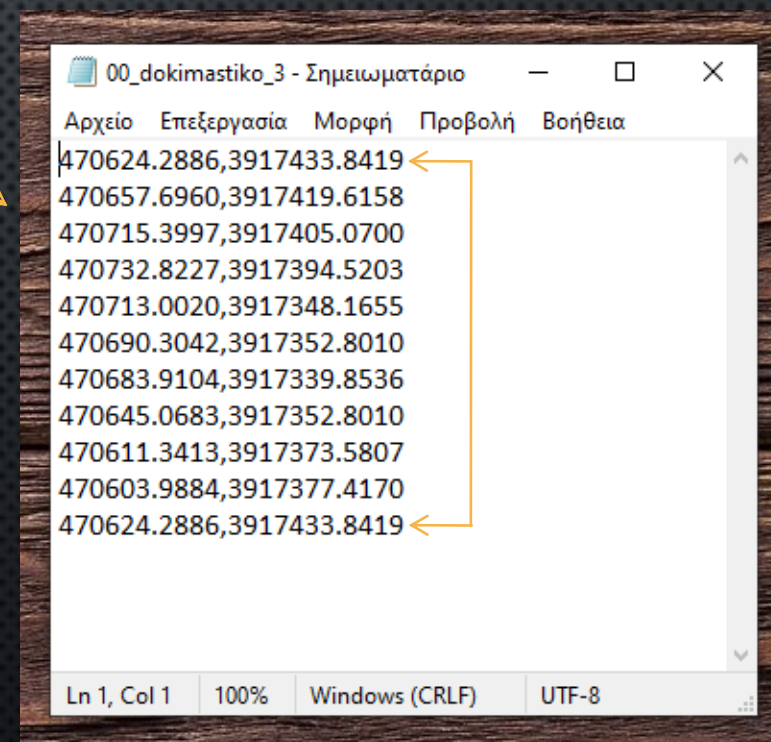
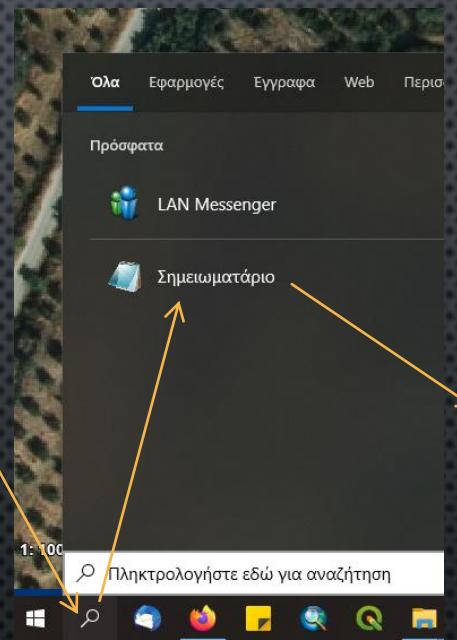

ΜΕΤΑ ΤΗ ΜΕΤΑΦΟΡΤΩΣΗ ΑΡΧΕΙΟΥ

- ΑΥΤΟΜΑΤΗ ΕΣΤΙΑΣΗ ΣΤΟ ΠΟΛΥΓΩΝΟ ΜΑΣ
- ΤΜΗΜΑΤΑ ΜΕ ΒΑΣΗ ΤΟΝ ΔΑΣΙΚΟ ΧΑΡΤΗ
- ΕΠΙΛΕΓΟΥΜΕ ΜΟΝΟ ΤΑ ΥΠΑΓΟΜΕΝΑ (ΠΡΑΣΙΝΑ)

ΠΡΟΣΟΧΗ!

Η ΕΠΙΠΛΕΟΝ ΠΛΗΡΟΦΟΡΙΑ «ΑΝ», ΔΕΝ ΕΞΕΤΑΖΕΤΑΙ ΜΕΣΩ ΠΡΟΔΗΛΟΥ / ΑΝΤΙΡΡΗΣΕΩΝ, ΑΛΛΑ ΜΟΝΟ ΚΑΤΟΠΙΝ ΑΙΤΗΜΑΤΟΣ ΣΤΟ ΤΜΗΜΑ ΠΡΟΣΤΑΣΙΑΣ ΤΗΣ Δ/ΝΣΗΣ ΔΑΣΩΝ ΠΟΥ ΥΠΑΓΕΤΑΙ



ΜΕΤΑ ΤΗΝ ΕΠΙΛΟΓΗ ΤΩΝ ΠΟΛΥΓΩΝΩΝ – ΣΤΟΙΧΕΙΑ ΑΝΤΙΡΡΗΣΗΣ

- ΔΥΝΑΤΟΤΗΤΑ ΠΡΟΣΘΗΚΗΣ ΝΟΜΙΜΟΥ ΕΚΠΡΟΣΩΠΟΥ, **ΑΝ** ΤΟ ΕΠΙΘΥΜΟΥΜΕ (ΠΧ, ΠΛΗΡΕΞΟΥΣΙΟΣ, ΑΝΤΙΚΛΗΤΟΣ Κ.Α.)
 - ΑΦΟΡΑ ΤΗΝ ΥΠΟΒΟΛΗ ΚΑΙ **ΟΧΙ** ΤΗΝ ΕΚΠΡΟΣΩΠΗΣΗ ΚΑΤΑ ΤΗΝ ΕΞΕΤΑΣΗ ΣΤΟ ΜΕΛΛΟΝ
- ΕΠΟΜΕΝΑ, ΚΑΤΑ ΣΕΙΡΑ, ΣΤΟΙΧΕΙΑ:
 - ΤΟΠΩΝΥΜΙΟ (ΠΡΟΑΙΡΕΤΙΚΟ)
 - ΘΕΜΕΛΙΩΣΗ ΕΝΝΟΜΟΥ ΣΥΜΦΕΡΟΝΤΟΣ ΥΠΟΒΟΛΗΣ
 - ΕΜΠΡΑΓΜΑΤΟ (Ε9, ΣΥΜΒΟΛΑΙΟ, ΑΠΟΔΟΧΗ ΚΛΗΡΟΝΟΜΙΑΣ Κ.Α.)
 - ΕΝΟΧΙΚΟ (ΕΝΟΙΚΙΑΣΤΗΡΙΟ Κ.Α.)
 - ΣΤΟ ΠΙΝΑΚΑΚΙ ΑΝΑΓΡΑΦΟΥΜΕ ΤΑ ΣΤΟΙΧΕΙΑ ΣΤΗ ΔΙΑΘΕΣΗ ΜΑΣ, ΠΧ ΑΡ. ΣΥΜΒΟΛΑΙΟΥ (ΣΥΝΟΠΤΙΚΑ Ή ΑΝΑΛΥΤΙΚΑ)

Στοιχεία Προσώπου ▶ Αιτήσεις διόρθωσης προδήλου σφάλματος ▶ Οδηγίες ▶ Συχνές Ερωτήσεις ▶ Επικοινωνία Έξοδος

Καταχώριση:
ΔΟΚΙΜΑΣΤΙΚΗ
Κωδ. αίτ. διόρθ. προδ. σφάλμ.
639178
Τοπική/Δημοτική Κοινότητα:
ΒΟΥΚΟΛΙΩΝ

Καταχώριση Πληρεξουσίων / Νομίμων Αντιπροσώπων / Εκπροσώπων / Αντικλήτων

Μπορείτε να επιλέξετε κάποιο από τα πρόσωπα που έχετε ήδη καταχωρίσει στη βάση δεδομένων του Ελληνικού Κτηματολογίου εάν υπάρχουν. Αλλιώς πατήστε [Νέο Πρόσωπο](#) για να μεταφερθείτε στη φόρμα της καταχώρισης νέου προσώπου.

Πίνακας Προσώπων που έχετε καταχωρίσει στη βάση δεδομένων του Ελληνικού Κτηματολογίου (Αρ. Εγγραφών: 0)

Πίνακας Εκπροσώπων Αίτησης διόρθωσης προδήλου σφάλματος
Δεν έχετε αποθηκεύσει Εκπροσώπους...

<< Επιστροφή Επόμενο >>

Επικαλούμαι για τη θεμελίωση του εννόμου συμφέροντός μου:

Εμπράγματο δικαίωμα:

Ενοχικό δικαίωμα:

Την προστασία του φυσικού περιβάλλοντος (ιδίως το Ελληνικό Δημόσιο, οικείοι ΟΤΑ, περιβαλλοντικές οργανώσεις, κ.λπ):

Άλλο:

Επειδή:

Τα αποδεικτικά στοιχεία για τη θεμελίωση του εννόμου συμφέροντος αποστέλλονται ταχυδρομικά στην οικεία Διεύθυνση Δασών.

ΜΕΤΑ ΤΗΝ ΕΠΙΛΟΓΗ ΤΩΝ ΠΟΛΥΓΩΝΩΝ – ΣΤΟΙΧΕΙΑ ΠΡΟΔΗΛΟΥ

- ΔΙΑΤΥΠΩΣΗ ΤΕΚΜΗΡΙΩΣΗΣ
ΓΙΑ ΚΑΘΕ ΤΜΗΜΑ ΠΟΥ ΕΠΙΛΕΞΑΜΕ

ΔΙΑΤΥΠΩΣΗ ΚΑΙ ΤΕΚΜΗΡΙΩΣΗ ΑΙΤΗΣΕΩΝ ΔΙΟΡΘΩΣΗΣ ΠΡΟΔΗΛΟΥ ΣΦΑΛΜΑΤΟΣ ΓΙΑ ΤΟ ΤΜΗΜΑ 2 (ΔΑ)

[Οι αιτήσεις διόρθωσης προδήλου σφάλματος αφορούν αποκλειστικά στην αμφισβήτηση του χαρακτήρα των εμφανιζομένων στον αναρτηθέντα Δασικό Χάρτη εκτάσεων]



Επικαλούμαι για την τεκμηρίωση της αίτησης διόρθωσης προδήλου σφάλματος τα κάτωθι:

Επειδή:

Προκαθορισμένοι Λόγοι προδήλου

Σε περίπτωση που η τεκμηρίωση της αίτησης διόρθωσης προδήλου σφάλματος είναι εκτενής μπορείτε να αναφερθείτε περιληπτικά και να αποστείλετε την εκτενή ανάλυση σε κείμενο ταχυδρομικά, μαζί με το σύνολο των συνοποβαλλόμενων εγγράφων/στοιχείων της/των αίτησης/ων στην οικεία Δ/ση Δασών.

ΔΙΑΤΥΠΩΣΗ ΚΑΙ ΤΕΚΜΗΡΙΩΣΗ ΑΙΤΗΣΕΩΝ ΔΙΟΡΘΩΣΗΣ ΠΡΟΔΗΛΟΥ ΣΦΑΛΜΑΤΩΝ

Υποβάλλω την παρούσα Αίτηση Διόρθωσης Προδήλων Σφαλμάτων διότι:

Η ανωτέρω έκταση:

ΔΕΝ ΕΙΝΑΙ ΔΑΣΙΚΗ/ΔΕΝ ΕΙΝΑΙ ΧΟΡΤΟΛΙΒΑΔΙΚΗ	<input checked="" type="radio"/>
ΕΙΝΑΙ ΔΑΣΙΚΗ/ΕΙΝΑΙ ΧΟΡΤΟΛΙΒΑΔΙΚΗ	<input type="radio"/>

- ΑΦΟΡΑ ΜΟΝΟ ΤΗΝ ΑΜΦΙΣΒΗΤΗΣΗ ΧΑΡΑΚΤΗΡΑ ΓΕΩΤΕΜΑΧΙΟΥ
- ΤΕΚΜΗΡΙΩΣΗ:
 - ΕΙΤΕ ΜΕ ΠΛΗΚΤΡΟΛΟΓΗΣΗ ΤΟΥ ΛΟΓΟΥ, ΣΤΟ ΠΙΝΑΚΑΚΙ
 - Ή ΜΕ ΕΠΙΛΟΓΗ ΑΠΟ ΤΟΥΣ ΠΡΟΚΑΘΟΡΙΣΜΕΝΟΥΣ ΛΟΓΟΥΣ

Τεχνικού χαρακτήρα απόκλιση ή εσφαλμένη τεχνική απόδοση των οριογραμμών που παρατηρείται στα φωτογραμμετρικά υποβαθρα.	<input type="checkbox"/>
Παράλειψη, εκ παραδρομής, της αποτύπωσης σαφώς δασικής έκτασης εντός ευρύτερης άλλης μορφής (αγροτικής κ.λπ.) και το αντίστροφο.	<input type="checkbox"/>
Απεικόνιση εμφανώς λανθασμένη αγροτικής έκτασης ως δασική και το αντίστροφο.	<input type="checkbox"/>
Παράλειψη εγγράφων στοιχείων των πολυγώνων του χάρτη στη βάση δεδομένων.	<input type="checkbox"/>
Λάθος αποτύπωση θεμοτικής επιφάνειας που οφείλεται σε διαμορφωμένα στοιχεία εικόνας (φωτογραφία) λόγω διαβαθμισμένων περιοχών.	<input type="checkbox"/>
Απόδοση ως «χορτολιβαδική», έκτασης που αφορά σε πεδινή και ομαλής κλίσης περιοχή, η οποία εξαιρείται της υπαγωγής στις διατάξεις της δασικής νομοθεσίας, ΠΔ 32/2016 (ΦΕΚ 46Α').	<input type="checkbox"/>
Απόδοση ως «χορτολιβαδική», έκτασης που αφορά σε αναγνωρισμένη, κατά τις κείμενες διατάξεις, έμμεση του Δημοσίου ως ιδιωτικής, η οποία εξαιρείται της υπαγωγής στις διατάξεις της δασικής νομοθεσίας.	<input type="checkbox"/>
Απόδοση ως «δασικής», έκτασης που αφορά τεχνητή δασική φυτεία, η οποία εξαιρείται της υπαγωγής στη διατάξεις της δασικής νομοθεσίας	<input type="checkbox"/>
Ειδικά σφάλματα που οφείλονται σε παράλειψη απεικόνισης πράξεων της διοίκησης πριν την κύρωση του δασικού χάρτη.	<input type="checkbox"/>

καθορισμένοι Λόγοι προδήλου

• ΕΝΑΣ Ή ΠΕΡΙΣΣΟΤΕΡΟΙ

ΣΤΟΙΧΕΙΑ ΓΙΑ ΥΠΟΒΟΛΗ

- «[ΕΙΣΑΓΩΓΗ ΝΕΑΣ ΓΡΑΜΜΗΣ...](#)»
- ΑΠΟΛΥΤΩΣ ΑΠΑΡΑΙΤΗΤΑ:
 - ΕΝΝΟΜΟ ΣΥΜΦΕΡΟΝ (Ε9, ΣΥΜΒΟΛΑΙΟ, ΑΠΟΔΟΧΗ ΚΛΗΡΟΝΟΜΙΑΣ, ΕΝΟΙΚΙΑΣΤΗΡΙΟ ΚΛΠ)
 - ΑΝΤΙΓΡΑΦΟ ΔΕΛΤΙΟΥ ΤΑΥΤΟΤΗΤΑΣ
 - ΟΙ ΔΥΟ ΦΟΡΜΕΣ ΠΟΥ ΘΑ ΠΡΟΚΥΨΟΥΝ ΣΤΟ ΤΕΛΙΚΟ ΒΗΜΑ
- **ΠΡΟΣΟΧΗ!** Ο,ΤΙ ΔΗΛΩΘΕΙ ΕΔΩ, ΠΡΕΠΕΙ ΝΑ ΠΕΡΙΛΑΜΒΑΝΕΤΑΙ **ΑΠΑΡΑΙΤΗΤΑ** ΣΤΟΝ ΦΥΣΙΚΟ ΦΑΚΕΛΟ ΠΟΥ ΘΑ ΥΠΟΒΛΗΘΕΙ
- ΑΝ ΜΕΧΡΙ ΤΗΝ ΕΞΕΤΑΣΗ, ΕΧΟΥΝ ΑΝΕΥΡΕΘΕΙ ΕΠΙΠΡΟΣΘΕΤΑ ΣΤΟΙΧΕΙΑ, ΜΠΟΡΟΥΝ ΝΑ ΚΑΤΑΤΕΘΟΥΝ ΣΥΜΠΛΗΡΩΜΑΤΙΚΑ, ΜΕ ΑΝΑΦΟΡΑ ΣΤΟ ΠΡΩΤΟΚΟΛΛΟ ΤΗΣ ΑΙΤΗΣΗΣ

ΣΥΝΗΜΜΕΝΑ ΣΤΟΙΧΕΙΑ

Εγγραφο	Σύντομη Περιγραφή Αρχείου	
ΑΠΟΔΕΙΚΤΙΚΟ ΕΝΝΟΜΟΥ ΣΥΜΦΕΡΟΝΤΟΣ	ΣΥΜΒΟΛΑΙΟ 1234/2000	-
ΑΛΛΟ ΕΓΓΡΑΦΟ	ΑΝΤΙΓΡΑΦΟ Α/Τ ΑΒ123456	-

[Εισαγωγή Νέας Γραμμής...](#)

Τρόπος αποστολής συνοδευτικών εγγράφων στην αρμόδια Δ/νση Δασών:

Ταχυδρομική Αποστολή

Ταχυδρομική αποστολή

Όλα τα αποδεικτικά στοιχεία που απαιτούνται και έγγραφα που συνοποβάλλονται αποστέλλονται ταχυδρομικώς με συστημένη αποστολή στην αρμόδια Δ/νση Δασών:

Διεύθυνση Αποστολής Εγγράφων (Δ/νση Δασών):

Διεύθυνση Δασών Χανίων, Τμήμα Δασικών Χαρτογραφήσεων, Χρυσοπηγή, ΤΚ 73100, Χανιά

ΟΛΟΚΛΗΡΩΣΗ ΑΙΤΗΣΗΣ ΠΡΟΔΗΛΟΥ ΣΦΑΛΜΑΤΟΣ

ΑΙΤΗΣΗ ΔΙΟΡΘΩΣΗΣ ΠΡΟΔΗΛΟΥ ΣΦΑΛΜΑΤΟΣ ΚΑΤΑ ΤΟΥ ΠΕΡΙΕΧΟΜΕΝΟΥ ΤΟΥ ΔΑΣΙΚΟΥ ΧΑΡΤΗ

Η έκταση για την οποία υποβάλλετε αίτηση διόρθωσης προδήλου σφάλματος βρίσκεται στην τοπική / δημοτική κοινότητα:
δημοτική κοινότητα: **ΒΟΥΚΟΛΙΩΝ**

[Αλλαγή...](#)

Για να δείτε τα όρια της έκτασης για την οποία υποβάλλετε αίτηση διόρθωσης προδήλου σφάλματος, μεταβείτε στον αναρτημένο Δασικό Χάρτη: [ΔΑΣΙΚΟΣ ΧΑΡΤΗΣ](#)

A.2 ΣΤΟΙΧΕΙΑ ΠΛΗΡΕΞΟΥΣΙΟΥ / ΝΟΜΙΜΟΥ ΑΝΤΙΠΡΟΣΩΠΟΥ / ΕΚΠΡΟΣΩΠΟΥ / ΑΝΤΙΚΛΗΤΟΥ

Δεν υπάρχουν εκπρόσωποι

[Αλλαγή...](#)

B. ΣΤΟΙΧΕΙΑ ΕΚΤΑΣΗΣ ΓΙΑ ΤΗΝ ΟΠΟΙΑ ΥΠΟΒΑΛΛΟΝΤΑΙ ΑΙΤΗΣΕΙΣ ΔΙΟΡΘΩΣΗΣ ΠΡΟΔΗΛΟΥ ΣΦΑΛΜΑΤΟΣ

Εμβαδόν: 1106,95 τ.μ.

Τοπωνύμιο:

Βουκολιές

[Αλλαγή...](#)

Γ. ΘΕΜΕΛΙΩΣΗ ΕΝΝΟΜΟΥ ΣΥΜΦΕΡΟΝΤΟΣ

Επικαλούμαι για τη θεμελίωση του εννόμου συμφέροντός μου:

Εμπράγματο δικαίωμα:

Ενοχικό δικαίωμα:

Την προστασία του φυσικού περιβάλλοντος (ιδίως το Ελληνικό Δημόσιο, οικείοι ΟΤΑ, περιβαλλοντικές οργανώσεις, κ.λπ):

Άλλο:

Επειδή:

συμβολαιο

[Αλλαγή...](#)

Σε περίπτωση που η θεμελίωση του εννόμου συμφέροντος είναι εκτενής μπορείτε να συμπεριλάβετε έγγραφο με το εκτενές κείμενο στα ταχυδρομικά συνοποβαλλόμενα έγγραφα.

Δ. ΔΙΑΤΥΠΩΣΗ ΚΑΙ ΤΕΚΜΗΡΙΩΣΗ ΑΙΤΗΣΗΣ ΔΙΟΡΘΩΣΗΣ ΠΡΟΔΗΛΟΥ ΣΦΑΛΜΑΤΟΣ

Υποβάλλω την παρούσα Αίτηση Διόρθωσης Προδήλων Σφαλμάτων διότι:

ΔΕΝ ΕΙΝΑΙ ΔΑΣΙΚΗ/ΔΕΝ ΕΙΝΑΙ ΧΟΡΤΟΛΙΒΑΔΙΚΗ



ΕΙΝΑΙ ΔΑΣΙΚΗ/ΕΙΝΑΙ ΧΟΡΤΟΛΙΒΑΔΙΚΗ



[Αλλαγή...](#)

Διατύπωση της αίτησης διόρθωσης προδήλου σφάλματος για το τμήμα 2 (ΔΔ):

Τεχνικού χαρακτήρα απόκλιση ή εσφαλμένη τεχνική απόδοση των οριογραμμών που παρατηρείται στα φωτογραμμετρικά υπόβαθρα.

Απεικόνιση εμφανώς λανθασμένη αγροτικής έκτασης ως δασική και το αντίστροφο.

[Αλλαγή...](#)

Ε. ΣΥΝΝΗΜΕΝΑ ΣΤΟΙΧΕΙΑ

Τρόπος αποστολής συνοδευτικών εγγράφων στη Διεύθ. Δασών:

Ταχυδρομική Αποστολή

Διεύθυνση Δασών Χανίων, Τμήμα Δασικών Χαρτογραφήσεων, Χρυσοπηγή, ΤΚ 73100, Χανιά

[Οδηγίες για Ταχυδρομική Αποστολή.](#)

Έγγραφο	Σύντομη Περιγραφή Αρχείου
ΑΠΟΔΕΙΚΤΙΚΟ ΕΝΝΟΜΟΥ ΣΥΜΦΕΡΟΝΤΟΣ	ΣΥΜΒΟΛΑΙΟ 1234/2000
ΆΛΛΟ ΕΓΓΡΑΦΟ	ΑΝΤΙΓΡΑΦΟ Α/Τ ΑΒ123456

[Αλλαγή...](#)

Ελέγξτε τα περιεχόμενα της αίτησης διόρθωσης προδήλου σφάλματος:

Έλεγχος

Υποβάλλετε τα στοιχεία της αίτησης διόρθωσης προδήλου σφάλματος:

Υποβολή

* τα συνημμένα έγγραφα υποβάλλονται μετά την οριστική υποβολή.

Επιπλέον λειτουργίες:

Διαγράψτε την παρούσα αίτηση διόρθωσης προδήλου σφάλματος:

Διαγραφή

- ΤΕΛΙΚΟΣ ΕΛΕΓΧΟΣ ΠΡΙΝ ΤΗΝ ΥΠΟΒΟΛΗ / ΟΡΙΣΤΙΚΟΠΟΙΗΣΗ
- ΑΝ ΚΑΠΟΥ ΥΠΑΡΧΕΙ ΛΑΘΟΣ / ΠΑΡΑΛΕΙΨΗ ΠΑΤΑΜΕ «[ΑΛΛΑΓΗ...](#)» ΚΑΙ ΔΙΟΡΘΩΝΟΥΜΕ
- ΜΕΤΑ ΤΗΝ ΥΠΟΒΟΛΗ:
 - ΙΔΙΑ ΣΕΛΙΔΑ, ΜΟΝΟ ΠΟΥ:

[Πατήστε εδώ](#) για να τυπώσετε το 'Αποδεικτικό υποβολής' της αίτησης διόρθωσης προδήλου σφάλματος.

[Πατήστε εδώ](#) αν θέλετε να τυπώσετε την αίτηση διόρθωσης προδήλου σφάλματος.

ΦΥΣΙΚΟΣ ΦΑΚΕΛΟΣ ΠΡΟΔΗΛΟΥ ΣΦΑΛΜΑΤΟΣ

- ΓΙΑ ΝΑ ΘΕΩΡΗΘΕΙ Η ΥΠΟΒΟΛΗ ΟΛΟΚΛΗΡΩΜΕΝΗ
- ΠΡΟΘΕΣΜΙΑ +10 ΗΜΕΡΕΣ ΜΕΤΑ ΤΗ ΛΗΞΗ ΥΠΟΒΟΛΗΣ ΑΝΤΙΡΡΗΣΕΩΝ
- ΜΕΣΑ ΣΕ ΦΑΚΕΛΟ (ΤΑΧΥΔΡΟΜΙΚΑ Ή ΔΙΑ ΧΕΙΡΟΣ):
 - ΕΝΝΟΜΟ ΣΥΜΦΕΡΟΝ
 - ΑΝΤΙΓΡΑΦΟ ΔΕΛΤΙΟΥ ΤΑΥΤΟΤΗΤΑΣ
 - ΟΙ ΔΥΟ ΦΟΡΜΕΣ ΤΟΥ ΤΕΛΕΥΤΑΙΟΥ ΒΗΜΑΤΟΣ ΥΠΟΒΟΛΗΣ (ΦΟΡΜΑ ΥΠΟΒΟΛΗΣ: ΥΠΟΓΕΓΡΑΜΜΕΝΗ)
 - **ΑΝ** ΔΗΛΩΘΗΚΕ ΚΑΠΟΙΟ ΕΠΙΠΛΕΟΝ ΣΤΟΙΧΕΙΟ/ΕΓΓΡΑΦΟ ΣΤΗ ΦΟΡΜΑ
 - **ΑΝ** ΠΕΡΙΛΑΜΒΑΝΕΤΑΙ ΚΑΠΟΙΟ ΤΟΠΟΓΡΑΦΙΚΟ ΜΕ ΣΥΝΤΕΤΑΓΜΕΝΕΣ ΕΓΣΑ87, ΑΠΑΡΑΙΤΗΤΑ ΑΝΤΙΓΡΑΦΟ ΚΑΙ ΣΕ CD

ΓΙΑ ΤΗΝ ΥΠΟΒΟΛΗ ΑΝΤΙΡΡΗΣΗΣ ΜΕ ΤΕΛΟΣ

- ΙΔΙΑ ΣΤΟΙΧΕΙΑ ΛΟΓΑΡΙΑΣΜΟΥ ΠΡΟΣΩΠΟΥ (ΤΑΧΙΣΝΕΤ Ή ΠΡΟΣΩΠΙΚΟΣ ΛΟΓΑΡΙΑΣΜΟΣ)
- ΔΙΑΦΟΡΕΣ:
 - ΕΙΣΟΔΟΣ ΑΠΟ ΕΠΙΛΟΓΗ «ΥΠΟΒΟΛΗ ΑΝΤΙΡΡΗΣΕΩΝ ΚΑΤΑ ΤΟΥ ΔΑΣΙΚΟΥ ΧΑΡΤΗ»
 - ΕΠΙΛΟΓΗ ΝΑ ΕΚΠΡΟΣΩΠΗΘΟΥΜΕ ΑΠΟ ΤΕΧΝΙΚΟ ΣΥΜΒΟΥΛΟ (ΓΙΑ ΤΗΝ ΕΚΔΙΚΑΣΗ)
 - ΠΛΗΡΩΜΗ ΕΙΔΙΚΟΥ ΤΕΛΟΥΣ ΣΤΟ ΚΑΤΑΛΗΚΤΙΚΟ ΒΗΜΑ
 - ΥΠΟΛΟΓΙΖΕΤΑΙ ΜΕ ΒΑΣΗ ΤΟ ΣΥΝΟΛΟ ΕΚΤΑΣΗΣ ΤΩΝ ΠΡΟΣ ΑΝΤΙΡΡΗΣΗ ΤΜΗΜΑΤΩΝ ΤΟΥ ΓΕΩΤΕΜΑΧΙΟΥ, ΟΧΙ ΤΟ ΣΥΝΟΛΟ ΤΗΣ ΙΔΙΟΚΤΗΣΙΑΣ (ΕΚΤΟΣ ΑΝ ΕΙΝΑΙ ΟΛΟ ΥΠΑΓΟΜΕΝΟ)
 - Η ΑΝΤΙΡΡΗΣΗ ΟΡΙΣΤΙΚΟΠΟΙΕΙΤΑΙ **ΑΦΟΤΟΥ** ΕΜΦΑΝΙΣΤΕΙ Η ΠΛΗΡΩΜΗ
 - ΠΛΗΡΩΜΗ ΣΤΟ ΤΑΜΕΙΟ ΤΗΣ ΤΡΑΠΕΖΑΣ: 1 - 3 ΕΡΓΑΣΙΜΕΣ (**ΠΡΙΝ** ΤΗ ΛΗΞΗ ΠΡΟΘΕΣΜΙΑΣ)
 - ONLINE (ΚΑΡΤΑ / Ε-BANKING): ΑΜΕΣΑ
 - ΑΠΑΡΑΙΤΗΤΑ ΔΙΚΑΙΟΛΟΓΗΤΙΚΑ: + ΑΠΟΔΕΙΚΤΙΚΟ ΠΛΗΡΩΜΗΣ (ΦΟΡΜΑ) ΚΑΙ ΑΠΟΔΕΙΚΤΙΚΟ ΠΛΗΡΩΜΗΣ ΤΡΑΠΕΖΗΣ (ΑΠΟΔΕΙΞΗ ΠΛΗΡΩΜΗΣ ΤΡΑΠΕΖΑΣ)

Επιλογή Τρόπου Πληρωμής

Υπάρχουν δύο τρόποι πληρωμής:

- 1) Επιλέξτε εκτύπωση εντύπου πληρωμής αναλογούντος ειδικού τέλους για να το προσκομίσετε στην τραπεζα και να πληρώσετε το αντίτιμο.
- 2) Επιλέξτε άμεση online πληρωμή μέσω πιστωτικής κάρτας.

Εκτύπωση Εντύπου Πληρωμής Αναλογούντος Ειδικού Τέλους

Online Πληρωμή

ΣΗΜΕΙΑ ΠΡΟΣΟΧΗΣ (ΣΥΝΟΠΤΙΚΑ)

- ΠΡΩΤΑ «ΘΕΑΣΗ» ΓΙΑ ΚΑΤΑΓΡΑΦΗ ΟΤΑ ΓΕΩΤΕΜΑΧΙΟΥ
- ΔΙΠΛΟ ΟΝΟΜΑ / ΕΠΙΘΕΤΟ: ΑΠΟΦΕΥΓΟΥΜΕ TAXISNET, ΠΡΟΤΙΜΑΜΕ ΔΗΜΙΟΥΡΓΙΑ ΛΟΓΑΡΙΑΣΜΟΥ
- ΥΠΟΧΡΕΩΤΙΚΑ: ΠΕΔΙΑ ΜΕ *
- ΑΡΙΘΜΟΣ ΤΑΥΤΟΤΗΤΑΣ
 - ΧΩΡΙΣ ΚΕΝΟ, ΣΥΝΕΧΟΜΕΝΑ
 - ΣΥΜΠΛΗΡΩΝΟΥΜΕ ΠΡΩΤΑ «ΟΝΟΜΑ ΕΚΔΟΤΗ» ΚΑΙ ΜΕΤΑ ΕΠΙΛΕΓΟΥΜΕ «ΕΚΔΟΥΣΑ ΑΡΧΗ»
- EMAIL
 - ΜΟΝΟ ΚΕΦΑΛΑΙΑ
 - ΠΡΟΤΕΙΝΕΤΑΙ ΑΝΤΙΓΡΑΦΗ-ΕΠΙΚΟΛΛΗΣΗ ΑΠΟ ΚΑΠΟΙΟ ΚΕΙΜΕΝΟ, ΠΧ ΣΗΜΕΙΩΜΑΤΑΡΙΟ/ΝΟΤΕΡΑΔ
- Η ΔΕΥΤΕΡΟΥΣΑ ΠΛΗΡΟΦΟΡΙΑ «ΑΝ» ΓΙΝΕΤΑΙ ΑΙΤΗΜΑ ΣΤΟ ΤΜΗΜΑ ΠΡΟΣΤΑΣΙΑΣ Δ/ΝΣΗΣ ΔΑΣΩΝ
ΠΡΟΔΗΛΟ / ΑΝΤΙΡΡΗΣΗ ΜΟΝΟ ΓΙΑ ΤΟΝ ΚΥΡΙΟ ΧΑΡΑΚΤΗΡΑ (ΑΔ, ΔΑ, ΔΔ, ΧΧ, ΧΑ, ΠΔ, ΠΧ)
- ΕΤΟΙΜΟ ΨΗΦΙΑΚΟ ΠΕΡΙΓΡΑΜΜΑ (AUTOCAD .DXF 2000)
 - ΜΟΝΟ ΕΝΑ LAYER
 - «ΚΑΘΑΡΟ» ΑΡΧΕΙΟ (ΜΟΝΟ 1 ΓΡΑΜΜΙΚΟ LAYER, ΚΛΕΙΣΤΗ ΓΡΑΜΜΗ, ΧΩΡΙΣ ΣΗΜΕΙΑΚΑ Ή ΣΤΟΙΧΕΙΑ ΚΕΙΜΕΝΟΥ)
- ΑΡΧΕΙΟ ΣΥΝΤΕΤΑΓΜΕΝΩΝ ΕΓΣΑ87
 - ΠΡΩΤΗ ΚΑΙ ΤΕΛΕΥΤΑΙΑ ΝΑ ΕΙΝΑΙ ΙΔΙΕΣ
 - ΤΕΛΕΙΑ ΓΙΑ ΥΠΟΔΙΑΣΤΟΛΗ, ΔΙΑΧΩΡΙΣΜΟΣ Χ ΚΑΙ Υ ΜΕ ΚΟΜΜΑ
- ΑΝΤΙΡΡΗΣΗ ΜΕ ΠΛΗΡΩΜΗ ΣΤΗΝ ΤΡΑΠΕΖΑ: 1-3 ΕΡΓΑΣΙΜΕΣ ΠΡΙΝ ΤΗ ΛΗΞΗ ΠΡΟΘΕΣΜΙΩΝ ΥΠΟΒΟΛΗΣ
- ΑΠΑΡΑΙΤΗΤΑ ΔΙΚΑΙΟΛΟΓΗΤΙΚΑ:
 - ΕΝΝΟΜΟ ΣΥΜΦΕΡΟΝ (Ε9, ΣΥΜΒΟΛΑΙΟ, ΚΛΗΡΟΝΟΜΙΑ ΚΛΠ)
 - ΦΩΤΟΑΝΤΙΓΡΑΦΟ ΤΑΥΤΟΤΗΤΑΣ
 - ΦΟΡΜΕΣ ΤΟΥ ΣΥΣΤΗΜΑΤΟΣ (ΔΥΟ ΣΤΑ ΠΡΟΔΗΛΑ, ΔΥΟ + ΑΠΟΔΕΙΚΤΙΚΟ ΠΛΗΡΩΜΗΣ ΣΤΙΣ ΑΝΤΙΡΡΗΣΕΙΣ)
 - ΑΝ ΕΧΟΥΜΕ ΤΟΠΟΓΡΑΦΙΚΟ ΔΙΑΓΡΑΜΜΑ ΜΕ ΕΓΣΑ87, ΨΗΦΙΑΚΟ ΑΡΧΕΙΟ ΣΕ CD
 - + Ο,ΤΙ ΑΛΛΟ ΔΗΛΩΣΑΜΕ ΣΤΑ ΣΥΝΗΜΜΕΝΑ

ΕΥΧΑΡΙΣΤΟΥΜΕ ΓΙΑ ΤΗΝ ΠΡΟΣΟΧΗ ΣΑΣ