



**ΕΛΛΗΝΙΚΗ ΔΗΜΟΚΡΑΤΙΑ
ΥΠΟΥΡΓΕΙΟ ΟΙΚΟΝΟΜΙΚΩΝ
ΓΕΝΙΚΗ ΓΡΑΜΜΑΤΕΙΑ
ΔΗΜΟΣΙΑΣ ΠΕΡΙΟΥΣΙΑΣ
ΓΕΝΙΚΗ ΔΙΕΥΘΥΝΣΗ
ΔΗΜΟΣΙΑΣ ΠΕΡΙΟΥΣΙΑΣ &
ΚΟΙΝΩΦΕΛΩΝ ΠΕΡΙΟΥΣΙΩΝ**

Χανιά 24 - 7 -2017

Αρ. Πρωτ.: 3501

**ΠΕΡΙΦΕΡΕΙΑΚΗ Δ/ΝΣΗ ΔΗΜΟΣΙΑΣ
ΠΕΡΙΟΥΣΙΑΣ ΚΡΗΤΗΣ
ΑΥΤΟΤΕΛΕΣ ΓΡΑΦΕΙΟ ΧΑΝΙΩΝ**

Δ/νση: Αν. Παπανδρέου 65
Ταχ. Κωδ. : 73100
Πληροφορίες: Γουνάκη Αργυρώ
Τηλέφωνο: 28213-45501

ΠΡΟΣ :

1. κ. Εισαγγελέα Πλημ. Χανίων
2. Α' Λιμενικό Τμήμα Χανίων
3. Αστυνομικό Τμήμα Πλατανιά
4. Δήμο Πλατανιά

Κοιν/ση:

1. κ. Σταματάκη Κων/νο του Παντελή

ΘΕΜΑ: Αποστολή τεχνικής έκθεσης

- ΣΧΕΤ. α) Η από 21-6-2016 έγγραφη καταγγελία ιδιώτη
β) Το αρ. σχ. 2150/2017 έγγραφο του Α' Λιμενικού Τμήματος Χανίων
γ) Το αρ. 1016/92/2-Α'/21-6-2017 έγγραφο του Αστυνομικού Τμήματος Πλατανιά
δ) Το αρ. 12438/11-7-2017 'εγγραφο του Δήμου Πλατανιά.

Μετά από έγγραφη καταγγελία ιδιώτη διενεργήθηκε αυτοψία στις 30-6-2017 από τεχνικό υπάλληλο της υπηρεσίας μας, στην περιοχή του Πλατανιά και συγκεκριμένα βόρεια του γηπέδου ποδοσφαίρου, όπου διαπιστώθηκε ότι έχουν τοποθετηθεί όγκοι φερτών υλικών εντός του κοινόχρηστου χώρου του αιγιαλού, τα οποία δημιουργούν ένα τεχνητό ανάχωμα που εμποδίζουν την ελεύθερη πρόσβαση των πεζών στον αιγιαλό και δημιουργεί επικινδυνότητα λόγω της συστάσεως των υλικών όπου αποτελείται.

Η καταπάτηση του κοινόχρηστου χώρου του αιγιαλού έχει εμβαδόν 40,00 τμ. όπως αναφέρεται και περιγράφεται αναλυτικά στην από 4-7-2017 τεχνική έκθεση του κ. Πισσαδάκη Εμμανουήλ Πολ. Μηχ. και θεωρήθηκε την 10-7-2017 από την Προϊσταμένη της Περιφερειακής Δ/νσης Δημόσιας Περιουσίας Κρήτης και την οποία σας αποστέλλουμε.

Παρακαλούνται το Α' Λιμενικό Τμήμα Χανίων, το Αστυνομικό Τμήμα Πλατανιά και ο Δήμος Πλατανιά να μας γνωρίσουν (κατόπιν έρευνας) τα πλήρη στοιχεία του καταπητή, προκειμένου η υπηρεσία μας να προβεί στην λήψη όλων των προβλεπόμενων από την κείμενη νομοθεσία μέτρα για την προστασία του κοινόχρηστου χώρου του αιγιαλού.

Συν/να: Η από 4-7-2017
τεχνική έκθεση



**ΓΟΥΝΑΚΗ ΑΡΓΥΡΩ
ΕΦΟΡΙΑΚΟΣ ΔΕ**

**Η Προϊσταμένη
της Περιφερειακής Διεύθυνσης
Δημόσιας Περιουσίας Κρήτης**

**Χριστοδουλάκη Ελένη
Τοπ. Μηχ/κός ΠΕ/Α**



ΕΛΛΗΝΙΚΗ ΔΗΜΟΚΡΑΤΙΑ
ΥΠΟΥΡΓΕΙΟ ΟΙΚΟΝΟΜΙΚΩΝ
ΓΕΝΙΚΗ ΓΡΑΜΜΑΤΕΙΑ
ΔΗΜΟΣΙΑΣ ΠΕΡΙΟΥΣΙΑΣ
ΓΕΝ. Δ/ΝΣΗ ΔΗΜΟΣΙΑΣ ΠΕΡΙΟΥΣΙΑΣ
& ΚΟΙΝΩΦΕΛΩΝ ΠΕΡΙΟΥΣΙΩΝ
ΠΕΡΙΦΕΡΕΙΑΚΗ ΔΙΕΥΘΥΝΣΗ
ΔΗΜΟΣΙΑΣ ΠΕΡΙΟΥΣΙΑΣ ΚΡΗΤΗΣ
Αυτοτελές Γραφείο Χανίων
Ταχ. Δνση : Α. Παπανδρέου 65
Ταχ. Κωδ. : 73100 Χανιά
Πληροφορίες: Πισσαδάκης Εμμ.
Τηλ. : 2821345503

ΤΕΧΝΙΚΗ ΕΚΘΕΣΗ

Στα πλαίσια των ελέγχων, τους οποίους διενεργεί η υπηρεσία μας, μετά από έντυπο σήμα του Κ.Λ.Χανίων με Αρ.πρ.3466/21-06-2017 και Αρ.πρ 3465/21-06-2017 από καταγγελία μέσω ηλεκτρονικού ταχυδρομείου (e-mail) και μετά από εντολή της προϊσταμένης της **Περιφερειακής Δ/νσης Δημόσιας Περιουσίας Κρήτης**, την **30/06/2017** έγινε αυτοψία από τον Πισσαδάκη Εμμ. Πολιτικό Μηχ/κο, υπάλληλο του Αυτοτελούς Γραφείου Δημόσιας Περιουσίας Χανίων.

Η αυτοψία αφορούσε μόνο την κατασκευή αναχώματος από μεικτή σύσταση αδρανών υλικών όπως άμμου και λίθων κυμαινόμενης διαμέτρου και από ακανόνιστα κομμάτια σκυροδέματος, σε κοινόχρηστο χώρο του αιγιαλού στον Πλατανιά βορείως του γηπέδου ποδοσφαίρου και όχι άλλες τυχόν καταπατήσεις που υπάρχουν στην περιοχή.

Όλα τα στοιχεία της αυτοψίας δίνονται στον παρακάτω πίνακα:

1 ΠΕΡΙΟΧΗ ΑΥΤΟΨΙΑΣ				
ΔΗΜΟΣ	ΠΛΑΤΑΝΙΑ			
ΠΕΡΙΟΧΗ ΑΙΓΙΑΛΟΥ	ΠΛΑΤΑΝΙΑΣ			
ΤΟΠΟΝΥΜΙΟ	ΓΗΠΕΔΟ ΠΟΔΟΣΦΑΙΡΟΥ			
2 ΣΤΟΙΧΕΙΑ ΚΑΘΟΡΙΣΜΟΥ ΟΡΙΟΓΡΑΜΜΗΣ ΑΙΓΙΑΛΟΥ				
ΑΠΟΦΑΣΗ ΝΟΜΑΡΧΗ	17277/81			
ΦΕΚ	721/Δ/81			
ΣΤΟΙΧΕΙΑ ΜΕΤΡΗΣΕΩΝ ΑΥΤΟΨΙΑΣ				
ΠΕΡΙΓΡΑΦΗ ΘΕΣΗΣ	ΔΙΑΣ/ΣΕΙΣ	ΔΙΑΣ/ΣΕΙΣ	ΣΥΝ/ΣΤΗΣ	ΕΜΒΑΔΟΝ
ΑΥΤΟΨΙΑΣ	Μ	Μ		Μ2
ΘΕΣΗ 1	10,00	4,00	1,00	40,00
ΕΜΒΑΔΟΝ ΚΑΤΑΠΑΤΗΣΗΣ ΑΙΓΙΑΛΟΥ				40,00
ΣΥΜΠΕΡΑΣΜΑ ΑΥΤΟΨΙΑΣ				

Από την αυτοψία στο οικισμό του Πλατανιά του Δήμου Πλατανιά βορείως του γηπέδου ποδοσφαίρου και εντός της κοινόχρηστης ζώνης του αιγιαλού διαπιστώθηκε η τοποθέτηση όγκου φερτών υλικών. Τα υλικά αυτά μεικτής σύστασης που αποτελούνται από αδρανή υλικά (άμμος και λίθοι) και τμήματα σκυροδέματος από μπάζα-καθαιρέσεις, με σίδερα σκουριασμένα να εξέχουν.

Τα υλικά αυτά δημιουργούν ένα τεχνητό ανάχωμα με διεύθυνση βορρά-νότου μέσου ύψους 1,20 μέτρου και μήκους 10 μέτρων περίπου και μέσου κυμαινόμενου πλάτους 2,00 έως 4,00 μέτρων. Η αρχή του αποτελεί μια συνέχεια του ήδη υπάρχοντος λιμενοβραχίονα του λιμένα και τελειώνει στη περιφραξη του γηπέδου του ποδοσφαίρου.

Το ανάχωμα αυτό εμποδίζει την πρόσβαση πεζών ανατολικά και δυτικά του αιγιαλού αποτελεί ένα τεχνητό εμπόδιο που ανακόπτει την ελεύθερη πρόσβαση στον αιγιαλό και δημιουργεί επικινδυνότητα λόγω της συστάσεως των υλικών όπου αποτελείται. Η χωματουργική κατασκευή του τεχνητού αναχώματος είναι αγνώστου.

Ο χώρος της καταπάτησης φαίνεται στις παρακάτω φωτογραφίες:

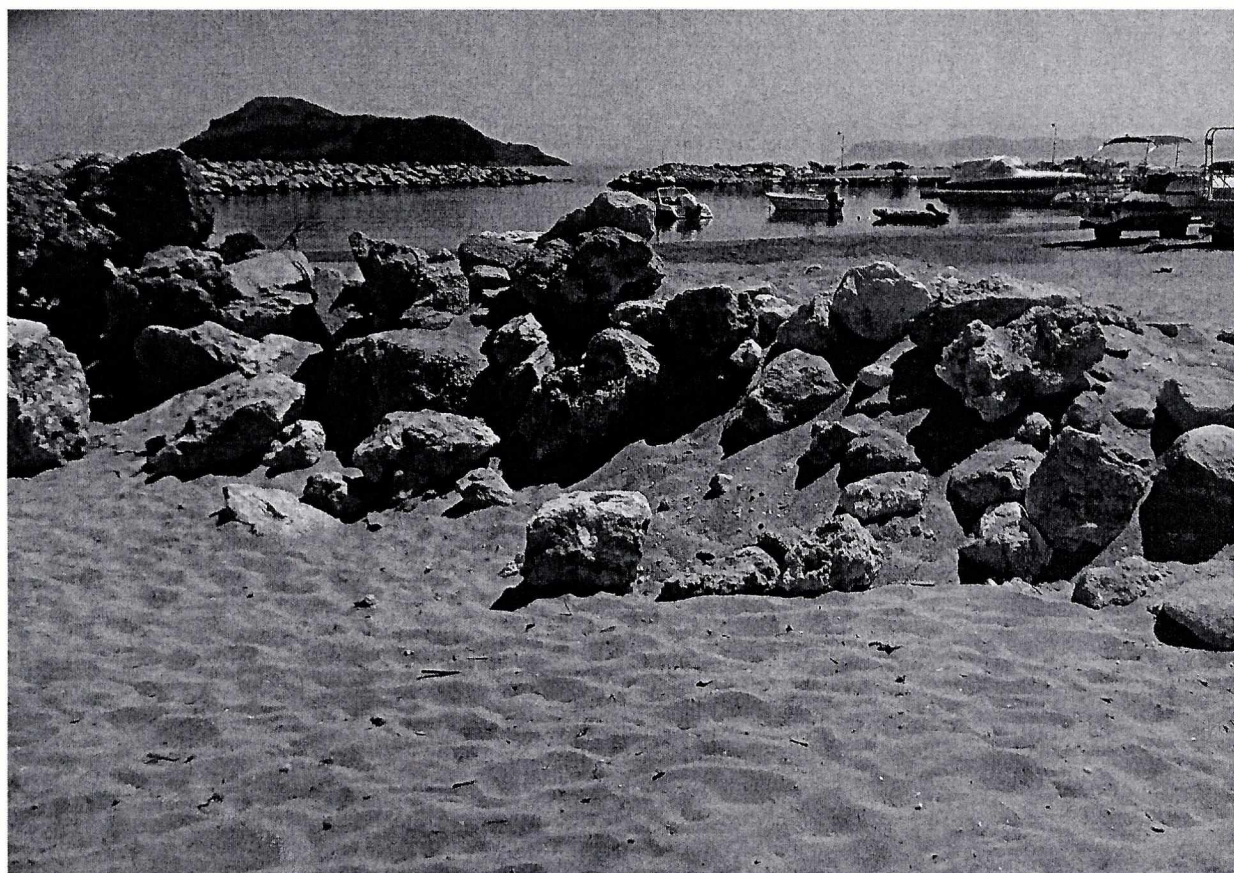



Στην συνημμένη δορυφορική εικόνα από το **GOOGLE EARTH** φαίνεται η σχετική θέση της καταπάτησης.



Θεωρήθηκε
Ηράκλειο 10-7-2017
Η
Προϊσταμένη της Διεύθυνσης

Ελένη Χριστοδουλάκη
Αγρ. Τοπογράφος Μηχανικός

Χανιά 04-07-2017

Ο
Συντάξας

Πισσαδάκης Εμμανουήλ
Πολιτικός Μηχ/κος



ΟΡΘΟΓΡΑΦΙΚΟ ΑΝΤΙΓΡΑΦΟ
24-7-2017

ΓΟΥΝΑΚΗ ΑΡΓΥΡΩ
ΕΦΟΡΙΑΚΟΣ ΔΕ